



Externe Dienst voor Technische Controles

Halsendallaan 5 - 1652 ALSEMBERG  
tel 02 380 52 71 - fax 02 380 89 86

Meensestraat 41 - 8500 KORTRIJK  
tel 056 35 76 76 - fax 056 35 68 87

e-mail info@vanhemelen.org  
BTW BE 0422.507.353

Aanvraagnr.

Ref. verslag

RAP *HBD' 20 M 16 19 - 9*

**Proces verbaal van onderzoek van een huishoudelijke elektrische installatie op lage en zeer lage spanning**

overeenkomstig de voorschriften van het Algemeen Reglement op de Elektrische Installaties



- Gelijkvormigheidsonderzoek van een huishoudelijke elektrische laagspanningsinstallatie (nieuw - wijziging - uitbreiding)(AREI art. 270)
- Controlebezoek van een bestaande huishoudelijke elektrische laagspanningsinstallatie (AREI art. 271)
- Controlebezoek van een huishoudelijke elektrische laagspanningsinstallatie vóór verzwaring van de aansluiting op het openbaar verdeelnet (AREI art. 276)
- Controlebezoek van een huishoudelijke elektrische laagspanningsinstallatie bij de verkoop van een wooneenheid (AREI art. 276bis) *2e bezoek*

<b>Eigenaar/beheerder/uitbater - Naam</b>		<b>Voornaam</b>		<b>Postnr</b>	
<b>Adres</b>				<b>Gemeente</b>	
<b>Installateur</b>	<i>Georges BUBA</i>			<b>Gemeente</b>	<i>St-P-Leeuw</i>
<b>BTW-nummer</b>	<i>BE0878930163</i>				
<b>of identiteitskaartnr.</b>	-	<b>Uitreikingsdatum</b>	-- / -- / --		<b>Gemeente</b>
<b>Plaats van onderzoek</b>	<i>BOUTON</i>			<b>Postnr.</b>	<i>1600</i>
<b>Adres</b>	<i>PATER DAMIAN LAAY 29 Bus 12</i>			<b>Gemeente</b>	<i>St-Pieters-Leeuw</i>
<b>EAN-code</b>	□□□□□□□□□□□□□□□□□□□□				
<b>Type installatie</b>	<input type="checkbox"/> tijdelijke installatie / voorlopige aansluiting voor werf / festiviteiten <input checked="" type="checkbox"/> wooneenheid (huis, appartement, andere) <input type="checkbox"/> huishoudelijke werkeenheid <input type="checkbox"/> gemeenschappelijke delen van een residentiële eenheid				

Algemene beschrijving van de aansluiting		Algemene beschrijving van de stroombanen en hun beschermingen	
U <sub>nom</sub> (V ac/dc)	<i>3x230V</i>		
Ø voedingskabel (mm <sup>2</sup> )	<i>best 10mm</i>	<i>6x2P autom 16A 25mm</i>	
I <sub>nom</sub> aansluiting (A)	<i>max 40A</i>	<i>2x2P u 10A 15mm</i>	
Type alg. schakelaar	<i>diff. u</i>	<i>1x3P u 25A 4mm</i>	
Aantal borden	<i>1</i>		
Aantal eindstroombanen	<i>9</i>		
Type aardelectrode	<i>palen</i>		
Algemene diff.stroom.inr.	<i>40A3A-4P</i>		
Bijkomende diff.stroom.inr.	<i>40A3A-4P</i>		
Vaste verwarmingstoestellen (aantal - kW) :	<i>-</i>		

<b>Metingen</b>	<b>Meetapparaat</b> : apparaat waarvan de inspecteur titularis is		<b>Onderzoek uitgevoerd overeenkomstig</b> : procedure TD-E-01				
Aardspreidingsweerstand :	<i>24</i> Ω	Isolatiestand (250/500/1000V) :	<i>72</i> MΩ	Werking differentieelstroominrichting :	<input checked="" type="checkbox"/> OK / <input checked="" type="checkbox"/> NOK	Continuïteit PE-geleiders & equipot. :	<input checked="" type="checkbox"/> OK / <input checked="" type="checkbox"/> NOK

**Inbreuken (AREI - art.) / Bemerkingen (opm.)**

*jeen*

Aanvullend bezoek bij onderzoek (ref.) : RAP *S.G.S. Nieuw N2 139266 van 04-02-2011*

**Besluit**

De elektrische installatie **voldoet** aan de voorschriften van het A.R.E.I.  
De ingangsklemmen van de automatische differentieelstroominrichting, geplaatst aan het begin van de installatie, werden ontoegankelijk gemaakt door verzegeling. Het (de) eendraads- en opstellingschema(s) werden voor gezien getekend / werden opnieuw geïsoleerd.  
De volgende periodieke controle moet worden uitgevoerd binnen de door de van kracht zijnde reglementering voorgeschreven termijn. (art. 271)

De elektrische installatie **voldoet niet** aan de voorschriften van het A.R.E.I.  
De werken, nodig om de inbreuken te doen verdwijnen die opgemerkt werden tijdens het controlebezoek, moeten zonder vertraging uitgevoerd worden en alle maatregelen moeten getroffen worden opdat de in overtreding zijnde installatie, indien zij in dienst blijft, geen gevaar vormt voor de personen of goederen.  
Een aanvullend bezoek moet door hetzelfde organisme worden uitgevoerd vóór :

<b>Volgend controlebezoek uiterlijk op :</b>	<i>19/10/2036</i>	<b>Agent-onderzoeker (naam - nr - handtekening)</b>		<b>Datum onderzoek:</b>	<i>19/10/2011</i>
--	-------------------	---	--	-------------------------	-------------------



RAP-E-901 (01.07.2008) N° 034290

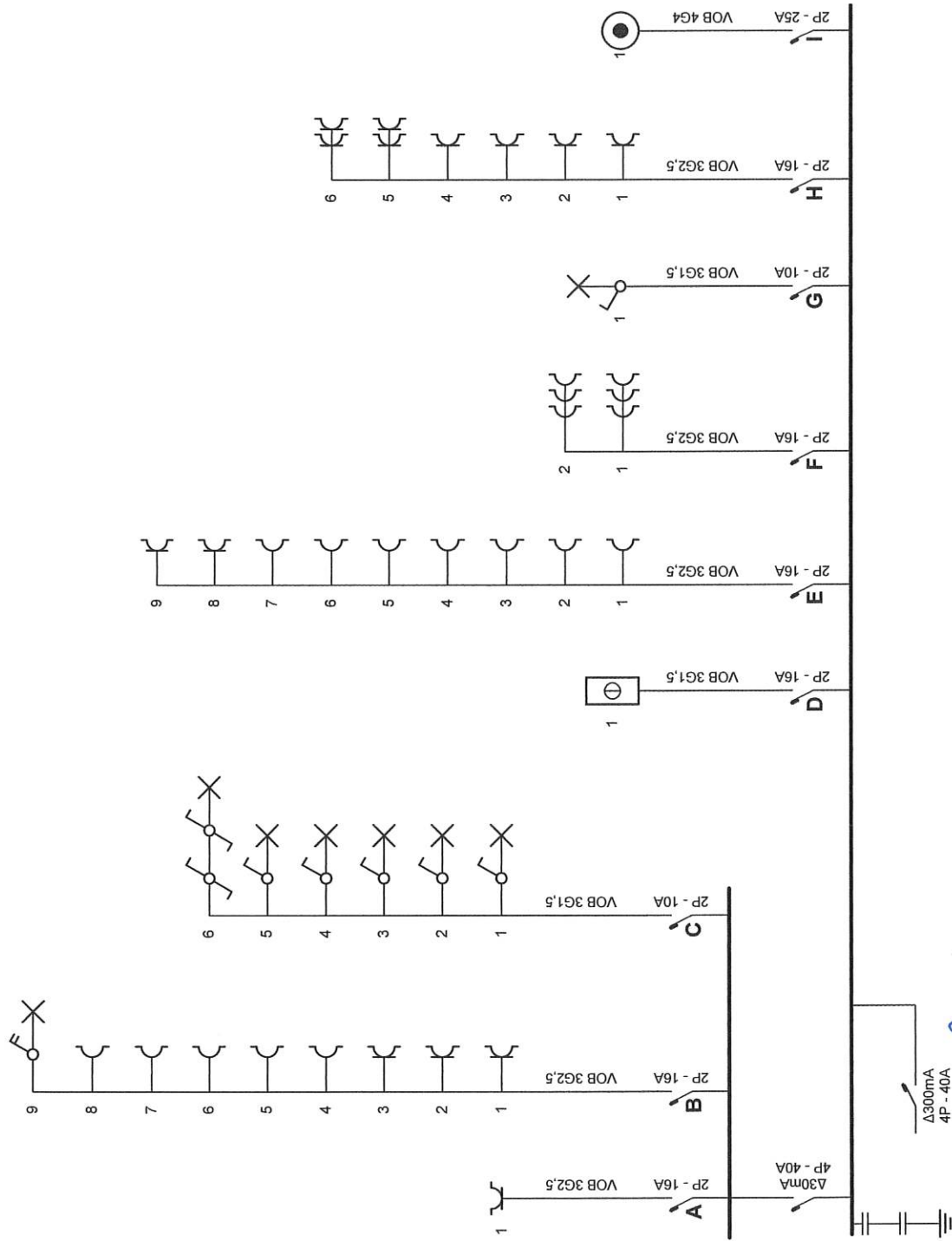

**Erkend Organisme**  
 J. Van Hemelen  
 Halsendallaan 5  
 1652 Alesberg  
 Tel.: 02 380 52 71  
 Fax: -  
 e-mail: -

**19 OCT. 2011**  
**VH KEURINGSORGANISME VZW**  
**J. VAN HEMELEEN**  
 inspecteur (30)  
 BRUIER-DESMETH Michel

**Plaats van de elektrische installatie**  
 Mevr. Bouton  
 Pater Damiaanlaan 29 Bus 12  
 1600 Sint-Pieters-Leeuw  
 Tel.: - GSM: 0475/68.38.81  
 Fax: -  
 e-mail: -

**Installateur**  
 Goossens Geert B.V.B.A.  
 Dennenlaan 19  
 1600 Sint-Pieters-Leeuw  
 Tel.: 02 520 98 29 GSM: 0477 81 14 53  
 Fax: -  
 e-mail: goossensgeert.bvba@telenet.be  
 BTW BE 0878.930.163

**p. 1/2**  
**Eendraadschema**  
 3 x 230V ~ 50Hz

*[Handwritten signature]*

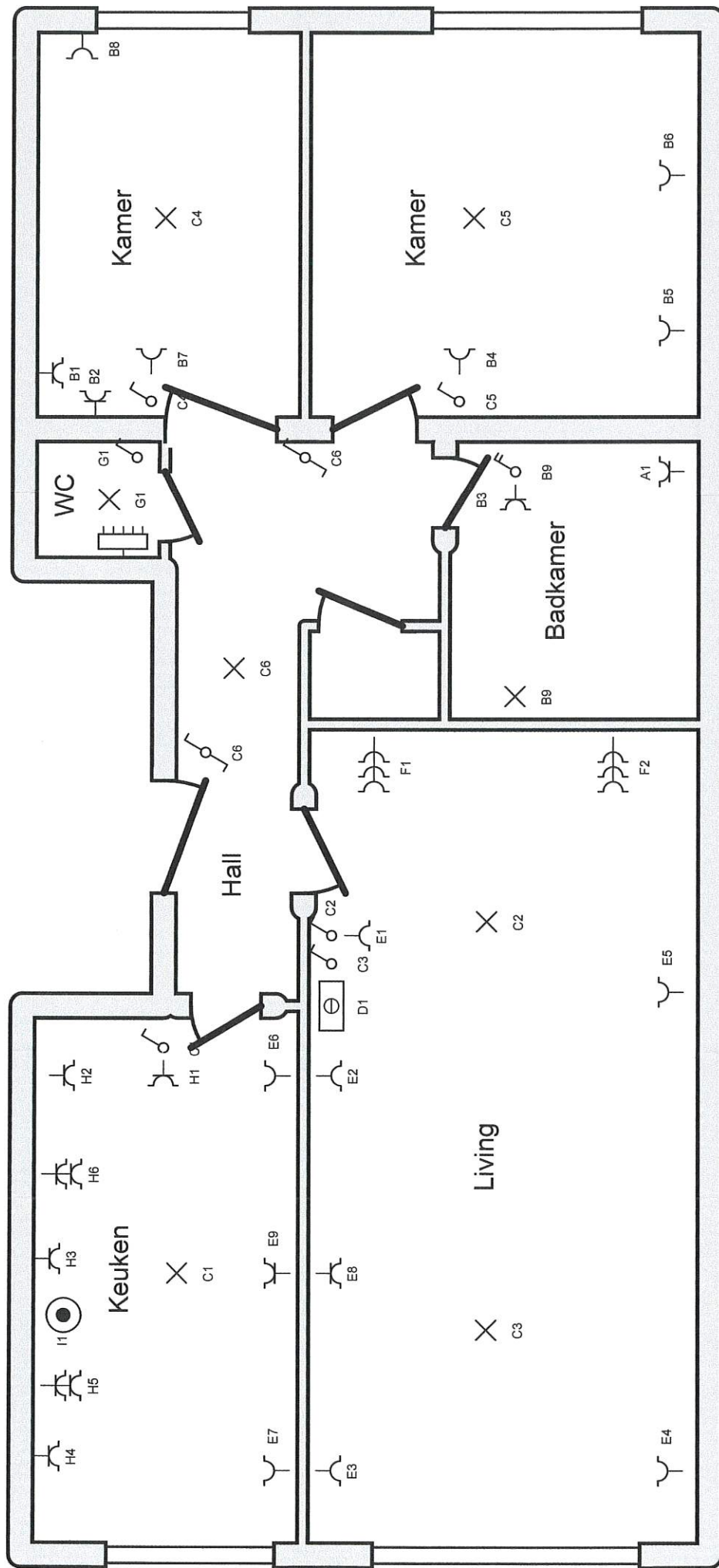

**Erkend Organisme**  
 J. Van Hemelen  
 Halsendallaan 5  
 1652 Aisemberg  
 Tel.: 02 380 52 71  
 Fax: -  
 e-mail: -

19 OCT. 2011

**VH**  
 J. VAN HEMELE  
 KEURINGSORGANISME vzw  
 inspecteur (30)  
 BRUIER-DESMETH Michel

**Plaats van de elektrische installatie**  
 Mevr. Bouton  
 Prater Damiaanlaan 29 Bus 12  
 1600 Sint-Pieters-Leeuw  
 Tel.: - GSM: 0475/68.38.81  
 Fax: -  
 e-mail: -

**Installateur**  
 Goossens Geert B.V.B.A.  
 Dennerlaan 19  
 1600 Sint-Pieters-Leeuw  
 Tel.: 02 520 98 29 GSM: 0477 81 14 53  
 Fax: -  
 e-mail: goossensgeert.vbba@telenet.be  
 BTW BE 0878.930.163

p. 2/2  
**Situatieschema**  
 3 x 230V ~ 50Hz