

Elektrische installaties op laagspanning en op zeer lage spanning (Boek 1 - KB 8/09/2019) - Algemene Directie Energie

📍 Plaats van het onderzoek: RASTELBOS 37 1653 BEERSEL België

📅 Aard onderzoek: Periodieke inspectie (Boek 1 6.5)

📅 Datum van het bezoek
16-12-2025

📅 Volgend controlebezoek:
16-12-2026

👤 Agent-bezoeker
Michael Snel

BESLUIT : NIET CONFORM

Identificatie van derden

Opdrachtgever	
Naam	Certoo Srl
Adres	Industrielaan 36, 1740 Ternat, België
Eigenaar, uitbater of beheerder	
Naam	/
Adres	RASTELBOS 37 1653 BEERSEL België
Installateur	
Naam	
BTW	

Identificatie van de elektrische installatie

Adres	RASTELBOS 37 1653 BEERSEL België
Nr Teller	20 148 052
Netbeheerder naam	Fluvius
Gebouw	Huis

Atlas Controle VZW
Erkend controleorganisme
Hoofdkantoor: Lambermontlaan 127 1030 Schaarbeek
Tel: +32 2 726 64 04 | Mail: office@atlascontrole.be
BTW BE0732536476 | RPR Brussel

Wetgeving



AREI. Algemeen Reglement op de elektrische installaties.

Aard onderzoek:	Periodieke inspectie (Boek 1 6.5)
Datum van de uitvoering van de installatie	Voor 01/06/2020 en na 01/10/1981
Funderingen	vanaf 81
Afwijkende beschikkingen voor bestaande huishoudelijke elektrische installaties waren toegepast (Boek 1 8.2.1)	

Identificatie van de elektrische installatie en gegevens verdeler

Netbeheerder naam	Fluvius
Nr Teller	20 148 052
EAN-code	N.c
Meter/bord verbinding	EXVB 4X10
Net spanning	3 x 230 V
Algemene bescherming	32 3P
Maximum beveiliging	40 3P
Aantal verdeelborden	1
Hoofd differentieelschakelaar	300mA - 40A - type A
Type van aardelektrode	Aardingslus
Waarde (Ω)	2,81
Beschrijving van de elektrische installatie	1 x différentiel 40A 30Ma 4P Trois fois disjoncteur, deux pôles, 16 A 13 fois disjoncteur, deux pôles, 20 A

Resultaten van de controle

Équipements de test:

Schema's en situatieplannen	NOK
Equipotentiale verbindingen	NOK
DK Test van DSR	OK
ΔI_n	OK
Controle van de staat	NOK
Waarde (Ω)	2,81
Isolatiemeting ($M\Omega$)	0,34
Opgesteld materieel	NOK
Beschermingsinrichtingen tegen directe aanraking	NOK
Beschermingsinrichtingen tegen indirecte aanraking	NOK
Beschermingsinrichtingen tegen overstroom	OK

Schema's, plannen en documenten van de installatie

Schema's en situatieplannen	NOK
-----------------------------	-----

Inbreuken

De EAN-code van de installatie (indien beschikbaar) kan niet worden doorgegeven bij een conformiteitscontrole of een controlebezoek. (Boek 1, Subparagrafen 6.4.6.4. en 6.5.7.2.)

De eendraadsschema's van de elektrische installatie zijn niet aanwezig op het moment van de controle. (Boek 1, Onderafdeling 3.1.2.1. a)

Het positieplan van de elektrische installatie is niet aanwezig op het moment van de controle. (Boek 1, onderafdeling 3.1.2.1.)

De equipotentialverbinding van de metalen hoofdgasleidingen (aardgas of flessengas) met het gebouw is niet aanwezig. (Boek 1, Onderafdeling 4.2.3.2.)

De equipotentiële koppeling van de metalen hoofdwaterleidingen in het gebouw is niet aanwezig. (Boek 1, Onderafdeling 4.2.3.2.)

De equipotentialverbinding van de metalen hoofdkolommen van de centrale verwarming is niet aanwezig. (Boek 1, Onderafdeling 4.2.3.2.)

De actieve delen die kaal en toegankelijk zijn in het verdeel- en bedieningspaneel zijn onvoldoende beschermd. (Boek 1, Onderafdeling 4.2.2.3. /5.3.5.1.)

Identificatie van de verdeel- en manoeuvreerborden door middel van individuele signalering (duidelijk, goed) De unieke identificatieletters van het verdeel- en manoeuvreerbord ontbreken. (Boek1, Onderafdeling 3.1.3.3.)

De aanduiding van de voedingsspanning op de verdeel- en bedieningstabellen ontbreekt. (Boek 1, Onderafdeling 3.1.3.3.)

Schakelars, stopcontacten of aansluitdozen moeten volgens de regels van de kunst worden herschikt en/of opnieuw worden bevestigd. (Boek 1, Onderafdeling 1.4.1.3.)

De waarde van de isolatieweerstand in 2 tussen de actieve delen en de aarde, gemeten onder de testspanningen, moet voor elk circuit zijn, waarbij de gebruiksapparaten zijn losgekoppeld, ten minste gelijk aan 1000 keer de V-waarde van de testspanning (minimaal 0,5MA voor een testspanning van 500V). (Boek 1, onderafdeling 6.4.5.1.)

Alle ongebruikte elektrische leidingen moeten worden verwijderd of moeten aan beide uiteinden worden geïsoleerd.

Opmerkingen

De elektrische installatieschema's moeten worden bewaard in het dossier van de elektrische installatie. Het wordt ook sterk aanbevolen om een kopie van de schema's in de buurt van de hoofdverdelers te bewaren.

Alle aardlekbeveiligingen in de elektrische installatie moeten periodiek (bijv. maandelijks) worden getest met behulp van de testknop (zie de instructies van de fabrikant).

Deze test heeft alleen betrekking op het bewoonbare deel van het gebouw.

Niet alle apparaten van klasse I (bijv. wasmachines, wasdrogers, enz.) zijn geïnstalleerd op het moment van de inspectie.

Alle Klasse I apparaten moeten worden gevoed door wandcontactdozen met aardingscontact die verbonden zijn met het aardingsstelsel.

Bijkomende inbreuken kunnen worden geïdentificeerd wanneer de schema's worden ingediend.

Het apparaat is ingericht ten tijde van de inspectie.

Deze inspectie heeft alleen betrekking op de zichtbare delen van de installatie.

De uitgevoerde inspectie is een onmiddellijke inspectie gebaseerd op het tijdstip van inspectie. Dit rapport geeft alleen de elektrische installatie weer op het moment van de inspectie.

Het wordt aanbevolen om de aardingschakelaar te beschermen tegen invloeden van buitenaf (vocht, corrosie, mechanische schade).

Het is aanbevolen om een potentiaalvereffening te voorzien voor gas- en waterinstallaties.

Het wordt aanbevolen om alle ongebruikte openingen in de bestaande installatie (kabeldoorvoer, openingen in de afdekplaat, enz.) volledig af te dichten.

Deze installatie wordt gecontroleerd als een huishoudelijke elektrische eenheid. Als het moet worden beschouwd als een werkeenheid, moet de volgende periodieke inspectie worden uitgevoerd na een periode van maximaal 5 jaar.

Besluit van de controle

De door Atlas Contrôle uitgevoerde inspectie was gericht op de zichtbare delen van de installatie die normaal toegankelijk zijn. De elektrische installatie voldoet niet aan de eisen van Boek 1 van de AREI (Koninklijk Besluit van 8/09/2019: C-2020/30795 + C-2020/30794) betreffende elektrische installaties met lage en zeer lage spanning.

De door Atlas Contrôle uitgevoerde inspectie had betrekking op de zichtbare delen van de installatie die normaal toegankelijk zijn.

Een aanvullend bezoek moet door Atlas Controle worden uitgevoerd vóór 16-12-2026 . De werkzaamheden die nodig zijn om de geconstateerde overtredingen op te heffen, moeten onverwijld worden uitgevoerd.

Bezoekagent

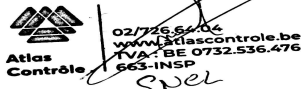

02/746.6406
www.atlascontrole.be
TVA - BE 0732.536.476
663-INSP
Snel

Plichten van de eigenaar, beheerder of huurder van de installatie

De verplichting om het verslag te bewaren in het dossier van de elektrische installatie.

De verplichting om alle wijzigingen aan de elektrische installatie op te nemen in het dossier.

De verplichting om de toezichthoudende ambtenaar van de Federale Overheidsdienst Energie onmiddellijk op de hoogte te brengen van elk ongeval met personen dat rechtstreeks of onrechtstreeks veroorzaakt wordt door de aanwezigheid van elektrische installaties.



Bijlagen



1

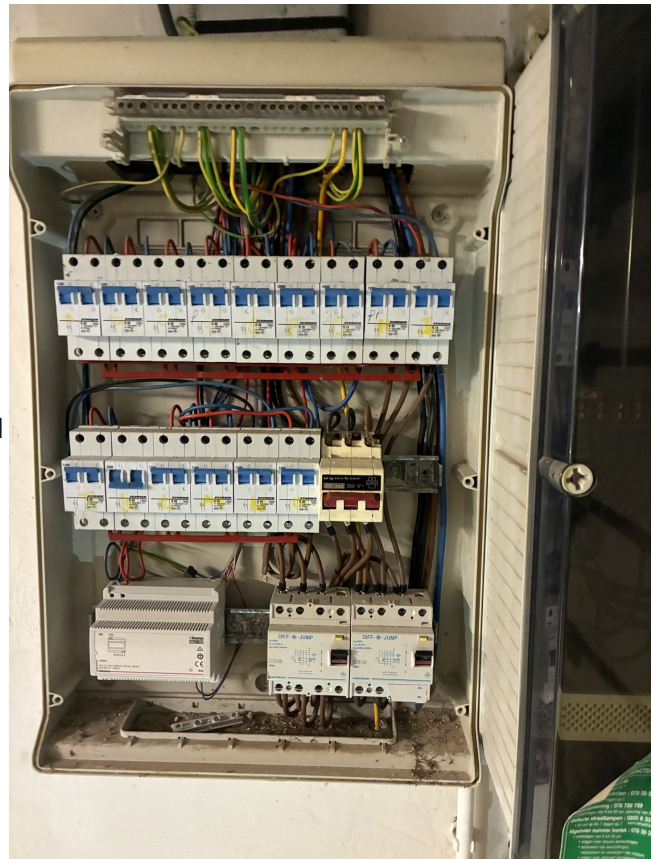

2

Bord

Bord

Bewoordingen

Foto

Bewoordingen	Foto
Aarding	

Bewoordingen	Foto
Isolatie	
Meter	

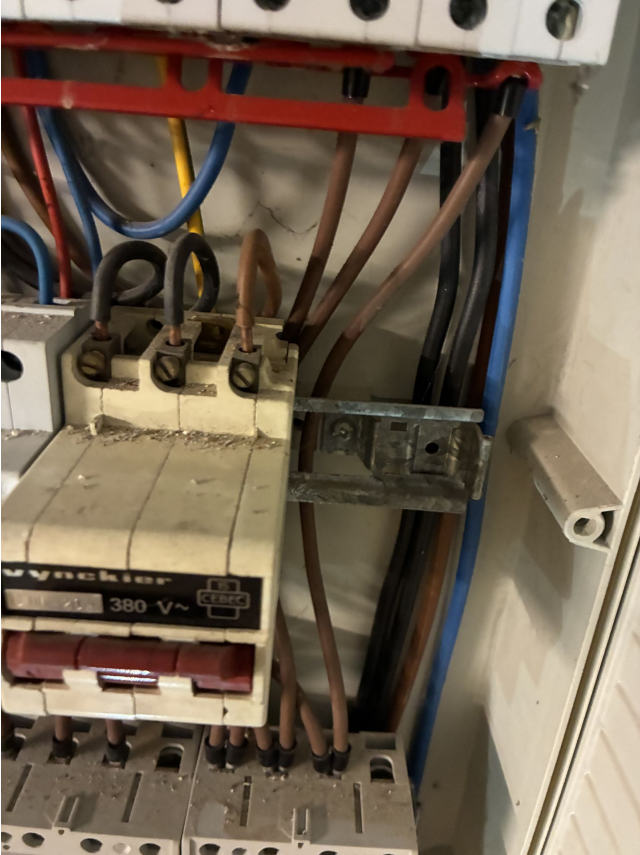
Bewoordingen	Foto
1	

Bewoordingen	Foto
2	

Bewoordingen	Foto
3	