



VINÇOTTE vzw

Erkend Controleorganisme | Externe dienst voor technische controles op de werkplaats  
Maatschappelijke zetel: Jan Oliesslagerslaan 35 • 1800 Vilvoorde • België  
BTW: BE 0402.726.875 • RPR Brussel • BNP Paribas Fortis: BE 25 2100 4144 1482 • BIC: GEBABEBB

Verslag nr.: 30536521

- Bollebergen 2a bus 12, 9052 Gent Tel: +32 9 244 77 11 gent@vincotte.be
- Jan Oliesslagerslaan 35, 1800 Vilvoorde Tel: +32 2 674 57 11 brussels@vincotte.be
- Noordersingel 23, 2140 Antwerpen Tel: +32 3 221 86 11 antwerpen@vincotte.be
- Rue Phocas Lejeune 11, 5032 Gembloux Tel: +32 81 432 611 gembloux@vincotte.be



N 173889

Resi code: 16

PROCES-VERBAAL VAN GELIJKVORMIGHEIDSONDERZOEK EN/OF CONTROLEBEZOEK VAN EEN ELEKTRISCHE LAAGSPANNINGSINSTALLATIE

Verantwoordelijke voor de werken :	Installatie :	Eigenaar of beheerder :
Naam, voornaam : <u>Idem</u>	Naam, voornaam : <u>[Redacted]</u>	Naam, voornaam : .....
Ident. Kaart nr. : .....	Adres : <u>Sterrestraat 95</u>	Adres : .....
BTW nr.: BE .....	Post nr. + Stad : <u>1502 Lembeek</u>	Post nr. + Stad : .....
	Tel. : .....	Tel. : .....

**Basis van het onderzoek : Algemeen Reglement op de Elektrische Installaties (AREI)**

<input type="checkbox"/> Art 270	<input type="checkbox"/> ingebruikname	<input type="checkbox"/> wijziging	<input type="checkbox"/> uitbreiding	<input checked="" type="checkbox"/> Art 86	<input checked="" type="checkbox"/> Art 271 bis	<input checked="" type="checkbox"/> Wooneenheid
<input checked="" type="checkbox"/> Art 271	<input type="checkbox"/> mobiel	<input type="checkbox"/> tijdelijk		<input type="checkbox"/> Art 87	<input type="checkbox"/> Art 278	<input checked="" type="checkbox"/> Huishoudelijke werkeenheden
<input type="checkbox"/> Art 276	<input type="checkbox"/> periodiek	<input checked="" type="checkbox"/> controle		<input type="checkbox"/> Art 88	<input type="checkbox"/> Art .....	<input checked="" type="checkbox"/> Gemeenschappelijke delen
<input type="checkbox"/> Art 276 : verzwaring	<input type="checkbox"/> Art 276bis : verkoop van een wooneenheid			<input type="checkbox"/> Art ...	<input type="checkbox"/> Art .....	<input checked="" type="checkbox"/> Werkeenheden

**Algemene gegevens elektrische installatie :**

Gegevens verdeler	EAN	<input type="checkbox"/> EAN niet meegedeeld	<input type="checkbox"/> kWh meter niet geplaatst
kWh meter nr. : <u>91368079</u>	meterstand dag : <u>52002</u>	nr. : .....	
Bescherming aansluiting (A) : <input type="checkbox"/> 20 <input type="checkbox"/> 25 <input type="checkbox"/> 32 <input checked="" type="checkbox"/> 40 <input type="checkbox"/> 50 <input type="checkbox"/> 63 <input type="checkbox"/> 80 <input type="checkbox"/> 100	nr. : .....		
Gegevens installatie	Ontworpen voor U <sub>N</sub> : <input checked="" type="checkbox"/> 230 V <input type="checkbox"/> 3x230 V <input type="checkbox"/> 3N400 V	Type aardelektrode :	
Maximale nominale stroom (A) : <input type="checkbox"/> 20 <input type="checkbox"/> 25 <input type="checkbox"/> 32 <input checked="" type="checkbox"/> 40 <input type="checkbox"/> 50 <input type="checkbox"/> 63 <input type="checkbox"/> 80 <input type="checkbox"/> 100	<input type="checkbox"/> aardingslus <input checked="" type="checkbox"/> pen / baar		
Voedingsleiding hoofdbord : <u>4</u> x <u>10</u> mm <sup>2</sup> - Type : <u>KVB</u>	<input type="checkbox"/> .....		
Beschrijving installatie	Algemene differentieelstroominrichting : <u>40</u> A / <u>300</u> mA	Aantal borden : <u>1</u>	Aantal-eindstroombanen : <u>19</u>
<input checked="" type="checkbox"/> zie bijlage(n)			

**Metingen - testen - controles - verzegeling :**

<input checked="" type="checkbox"/> Rechtstreekse aanraking	<input checked="" type="checkbox"/> Onrechtstreekse aanraking	<input checked="" type="checkbox"/> Montage	<input type="checkbox"/> Toestellen	<input checked="" type="checkbox"/> Materieel	<input checked="" type="checkbox"/> >/doorsnede	<input checked="" type="checkbox"/> Schema's
<input checked="" type="checkbox"/> Aardingsweerstand : <u>6,93</u> Ω	<input checked="" type="checkbox"/> Algemeen isolatieniveau : <u>&gt; 1</u> MΩ	<input checked="" type="checkbox"/> Controle foutlus	<input checked="" type="checkbox"/> Aardingscontinuïteit	<input checked="" type="checkbox"/> Test diff.		
Differentieelstroominrichting : <input checked="" type="checkbox"/> was verzegeld <input type="checkbox"/> werd verzegeld <input type="checkbox"/> werd niet verzegeld <input type="checkbox"/> kan niet verzegeld worden						

**Inbreuken - Opmerkingen (voor de betekenis van eventuele codes : zie keerzijde)**

Inbreuken Nieuwe installatie	<input checked="" type="checkbox"/> Nihil
Inbreuken Bestaande installatie	<input checked="" type="checkbox"/> Nihil
Opmerkingen	<input checked="" type="checkbox"/> Nihil

Visum DNB of aangestelde : .....

**Besluit(en) :**

De nieuwe installatie voldoet  voldoet niet aan het AREI.

De bestaande installatie voldoet  voldoet niet aan het AREI.

De installatie dient opnieuw gecontroleerd te worden vóór 17/07/2017

door hetzelfde erkend organisme (\*).

**Agent bezoeker :**

Naam : GOVERS Agent nr. : 4242 Datum : 17/07/2017

Bijlage(n) :  Situatieschema(s) : 6  Eéndraadsschema(s) : 2

- Dit proces-verbaal dient bewaard te worden in het dossier van de elektrische installatie en dit dossier dient elke aangebrachte wijziging te vermelden.

- De Federale overheidsdienst economie dient bij ieder ongeval, rechtstreeks of onrechtstreeks te wijten aan elektriciteit waarbij personen betrokken zijn, ingelicht te worden.

- De controle heeft enkel betrekking op de zichtbare en toegankelijke delen van de installatie.

- Op basis van de ter plaatse verkregen informatie is het niet mogelijk de datum van realisatie van de elektrische installatie vast te stellen.

- Wij raden U aan om het (de) schema(s) te vervolledigen voor de delen die niet zichtbaar waren tijdens ons bezoek. In geval van twijfel over de veiligheid van deze elementen, nodigen we u ten zeerste uit om een bijkomend controlebezoek te laten uitvoeren.

(\* ) De werken, nodig om de inbreuken te doen verdwijnen die opgemerkt werden tijdens het controlebezoek, moeten zonder vertraging uitgevoerd worden en alle maatregelen moeten getroffen worden opdat de in overtreding zijnde installatie, indien ze in dienst blijft, geen gevaar vormt voor personen. Indien bij het nieuw controlebezoek, na max. 1 jaar, de overtredingen niet verdwenen zijn moet het erkend organisme een kopie van het proces-verbaal van het controlebezoek overmaken aan de Algemene Directie Energie die belast is met het hoog toezicht.



VINÇOTTE vzw

Erkend Controleorganisme | Externe dienst voor technische controles op de werkplaats
Maatschappelijke zetel: Jan Olieslagerslaan 35 • 1800 Vilvoorde • België
BTW: BE 0402.726.875 • RPR Brussel • BNP Paribas Fortis: BE 25 2100 4144 1482 • BIC: GEBABEBB

Verslag nr.: 20536521

- Bollebergen 2a bus 12, 9052 Gent
Jan Olieslagerslaan 35, 1800 Vilvoorde
Noordersingel 23, 2140 Antwerpen
Rue Phocas Lejeune 11, 5032 Gembloux

- Tel: +32 9 244 77 11
Tel: +32 2 674 57 11
Tel: +32 3 221 86 11
Tel: +32 81 432 611

- gent@vincotte.be
brussels@vincotte.be
antwerpen@vincotte.be
gembloux@vincotte.be



N 173889

Resi code : 16

PROCES-VERBAAL VAN GELIJKVORMIGHEIDSONDERZOEK EN/OF CONTROLEBEZOEK VAN EEN ELEKTRISCHE LAAGSPANNINGSINSTALLATIE

Verantwoordelijke voor de werken : Installatie : Eigenaar of beheerder :
Naam, voornaam : Idem Naam, voornaam : Adres : 3 Herestraat 95
Ident. Kaart nr. : Post nr. + Stad : 1502 Lembeek
BTW nr.: BE Tel. : 1

Basis van het onderzoek : Algemeen Reglement op de Elektrische Installaties (AREI)
Art 270, Art 271, Art 276, Art 276bis, Art 86, Art 87, Art 88, Art 271 bis, Art 278, Wooneenheid, Huishoudelijke werkeenheden, Gemeenschappelijke delen, Werkeenheden

Algemene gegevens elektrische installatie :
Gegevens verdeler: EAN, kWh meter nr., meterstand dag, nacht, Bescherming aansluiting (A)
Gegevens installatie: Ontworpen voor UN, Maximale nominale stroom (A), Voedingsleiding hoofdbord
Beschrijving installatie: Algemene differentieelstroominrichting, Aantal borden, Aantal eindstroombanen

Metingen - testen - controles - verzegeling :
Rechtstreekse aanraking, Onrechtstreekse aanraking, Montage, Toestellen, Materieel, I>/doorsnede, Schema's
Aardingsweerstand, Algemeen isolatieniveau, Controle foutlus, Aardingscontinuïteit, Test diff.
Differentieelstroominrichting: was verzegeld

Inbreuken - Opmerkingen (voor de betekenis van eventuele codes : zie keerzijde)
Inbreuken Nieuwe installatie: Nihil
Inbreuken Bestaande installatie: Nihil
Opmerkingen: Nihil

Besluit(en) :
De nieuwe installatie voldoet/voldoet niet aan het AREI.
De bestaande installatie voldoet/voldoet niet aan het AREI.

De installatie dient opnieuw gecontroleerd te worden vóór 17/07/2017 door hetzelfde erkend organisme (\*).

Agent bezoeker :
Naam : GOVERS Agent nr. : 4242 Datum : 17/07/2017

Voor de directeur generaal : Handtekening

Bijlage(n) : Situatieschema(s), Eëndraadsschema(s)
- Dit proces-verbaal dient bewaard te worden in het dossier van de elektrische installatie...
- De Federale overheidsdienst economie dient bij ieder ongeval, rechtstreeks of onrechtstreeks te wijten aan elektriciteit waarbij personen betrokken zijn, ingelicht te worden.
- De controle heeft enkel betrekking op de zichtbare en toegankelijke delen van de installatie.
- Op basis van de ter plaatse verkregen informatie is het niet mogelijk de datum van realisatie van de elektrische installatie vast te stellen.
- Wij raden U aan om het (de) schema(s) te vervolledigen voor de delen die niet zichtbaar waren tijdens ons bezoek.
(\*) De werken, nodig om de inbreuken te doen verdwijnen die opgemerkt werden tijdens het controlebezoek, moeten zonder vertraging uitgevoerd worden en alle maatregelen moeten getroffen worden opdat de in overtreding zijnde installatie, indien ze in dienst blijft, geen gevaar vormt voor personen.



15 001 0 2 23

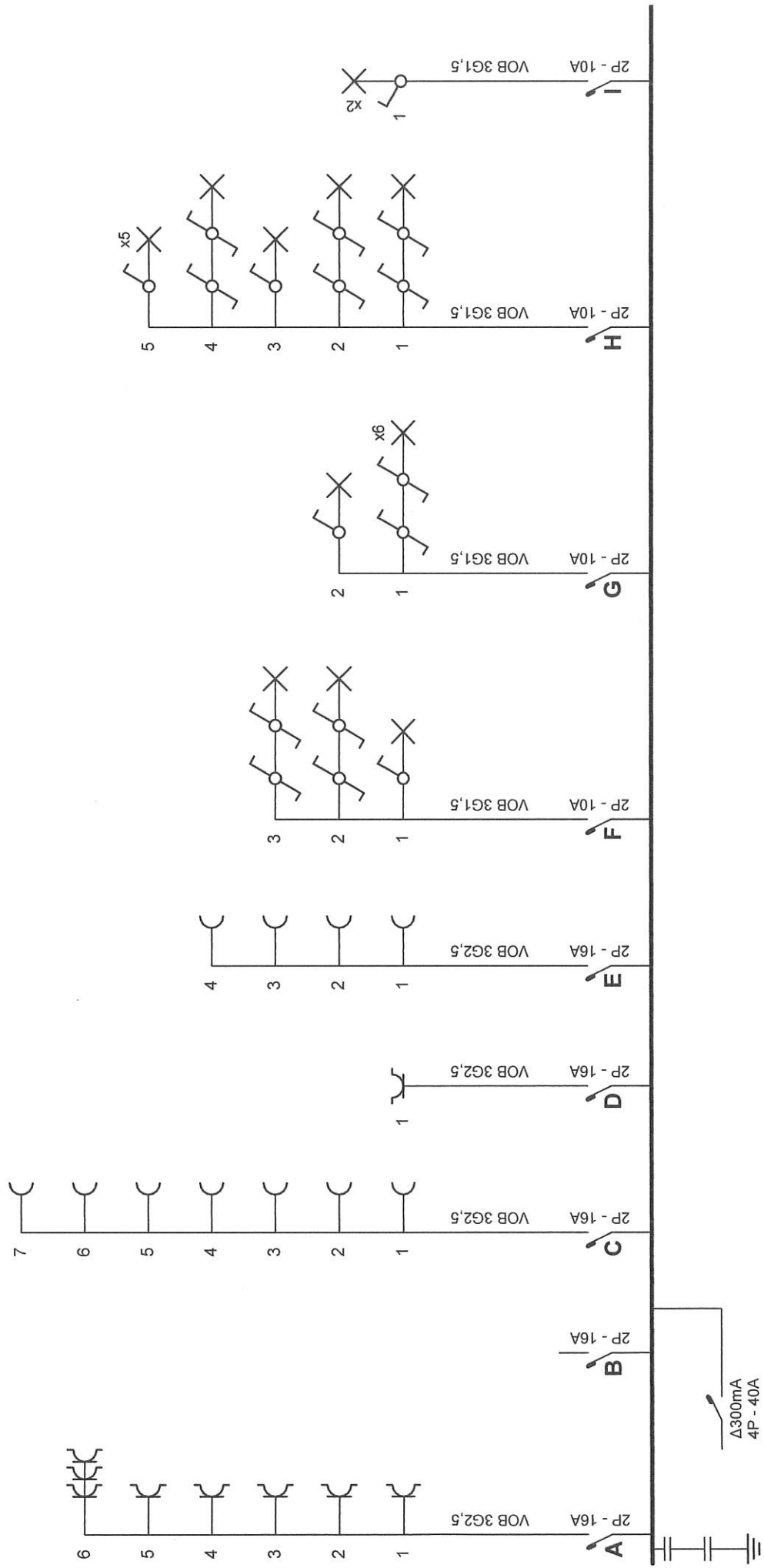

**Erkend Organisme**  
 Govers Sven - Vincotte  
 Jan Ollieslaegers 35  
 1800 Vilvoorde



**Plaats van de elektrische installatie**  
 [Redacted]  
 Sterrestraat 95  
 1502 Lembeek

**Installateur**  
 [Redacted]  
 Sterrestraat 95  
 1502 Lembeek

p. 1/8  
**Eendraadschema**  
 2 x 230V ~ 50Hz

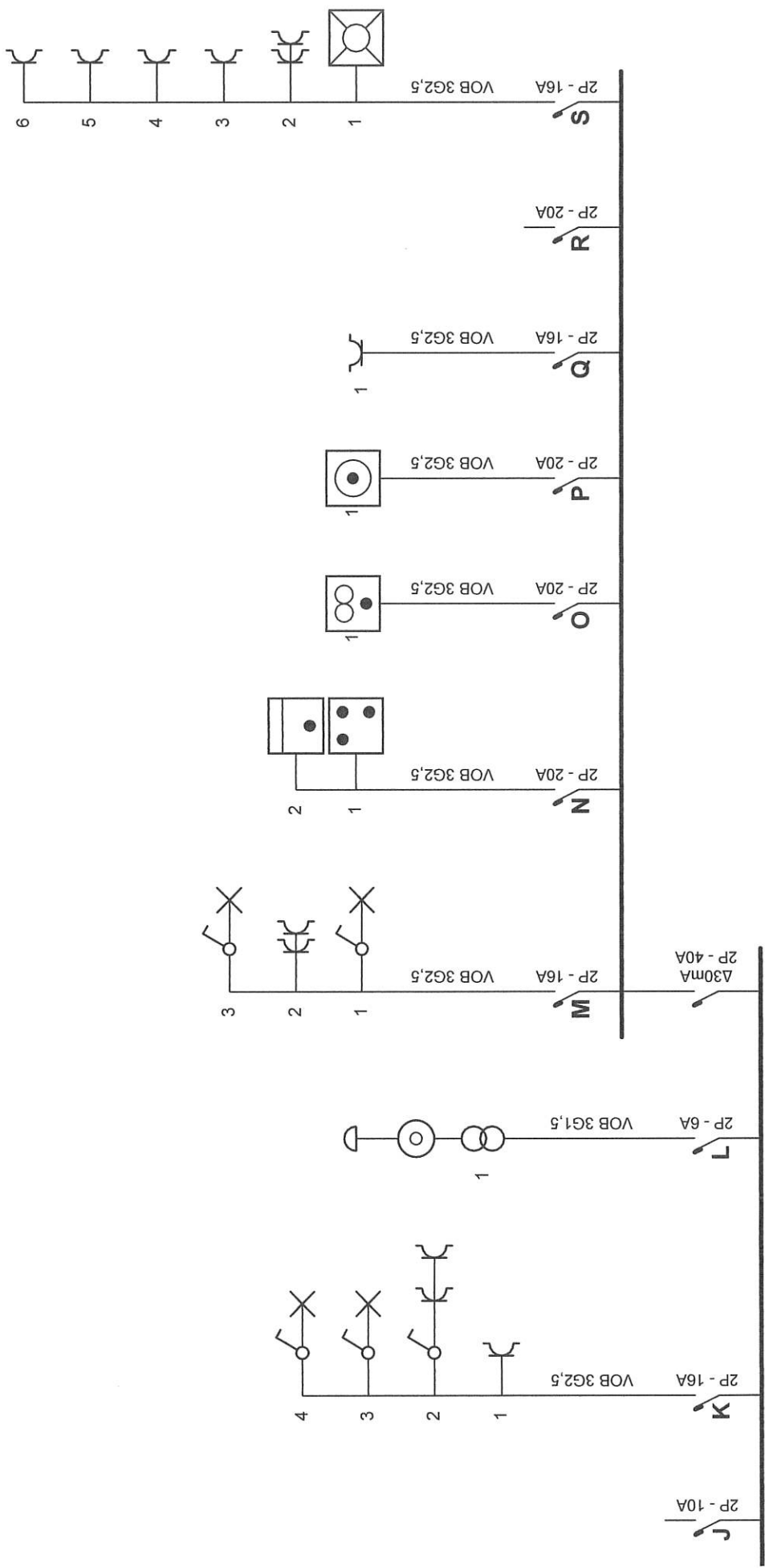

p. 2/8  
Eendraadschema  
2 x 230V ~ 50Hz

Installateur  
Sierrestraat 95  
1502 Lembeek

Plaats van de elektrische installatie  
Sierrestraat 95  
1502 Lembeek

VINCOTTE vzw  
Sven Govaer  
VINCOITTE

Erkend Organisme  
Govers Sven - Vincotte  
Jan Ollieslaegers 35  
1800 Vilvoorde



# Kelder

**Erkend Organisme**  
 Govers Sven - Vincotte  
 Jan Olieleegers 35  
 1800 Vilvoorde



VINCOTTE VZW  
 Sven Govers

**Plaats van de elektrische installatie**  
 Sterrestraat 95  
 1502 Lembeek

**Installateur**  
 Sterrestraat 95  
 1502 Lembeek

p. 3/8  
**Situatieschema**  
 2 x 230V ~ 50Hz

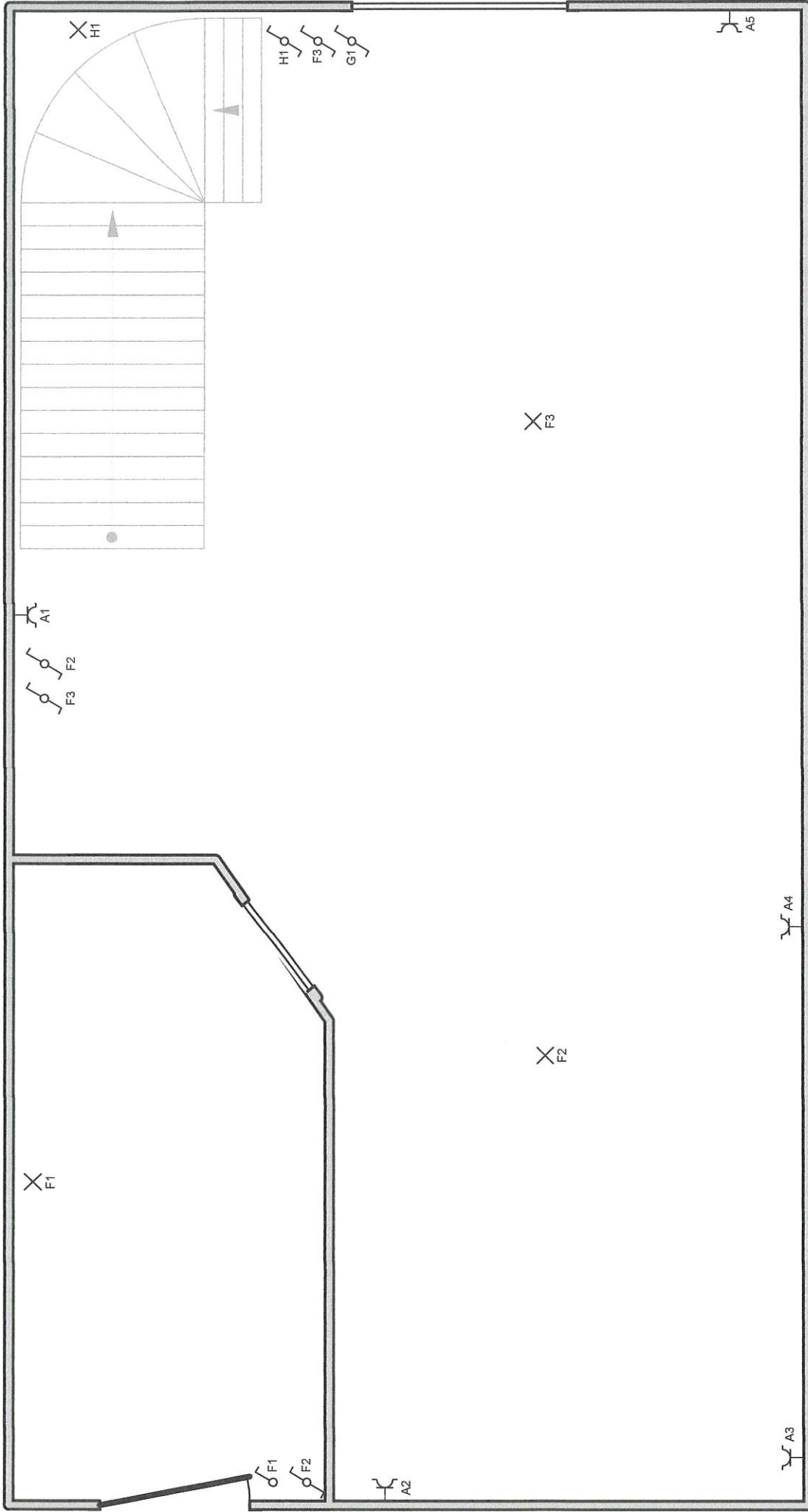

# Living + Salon

**Erkend Organisme**  
 Govers Sven - Vincotte  
 Jan Olieslaegers 35  
 1800 Vilvoorde



**Plaats van de elektrische installatie**  
 Sterrestraat 95  
 1502 Lembeek

**Installateur**  
 Sterrestraat 95  
 1502 Lembeek

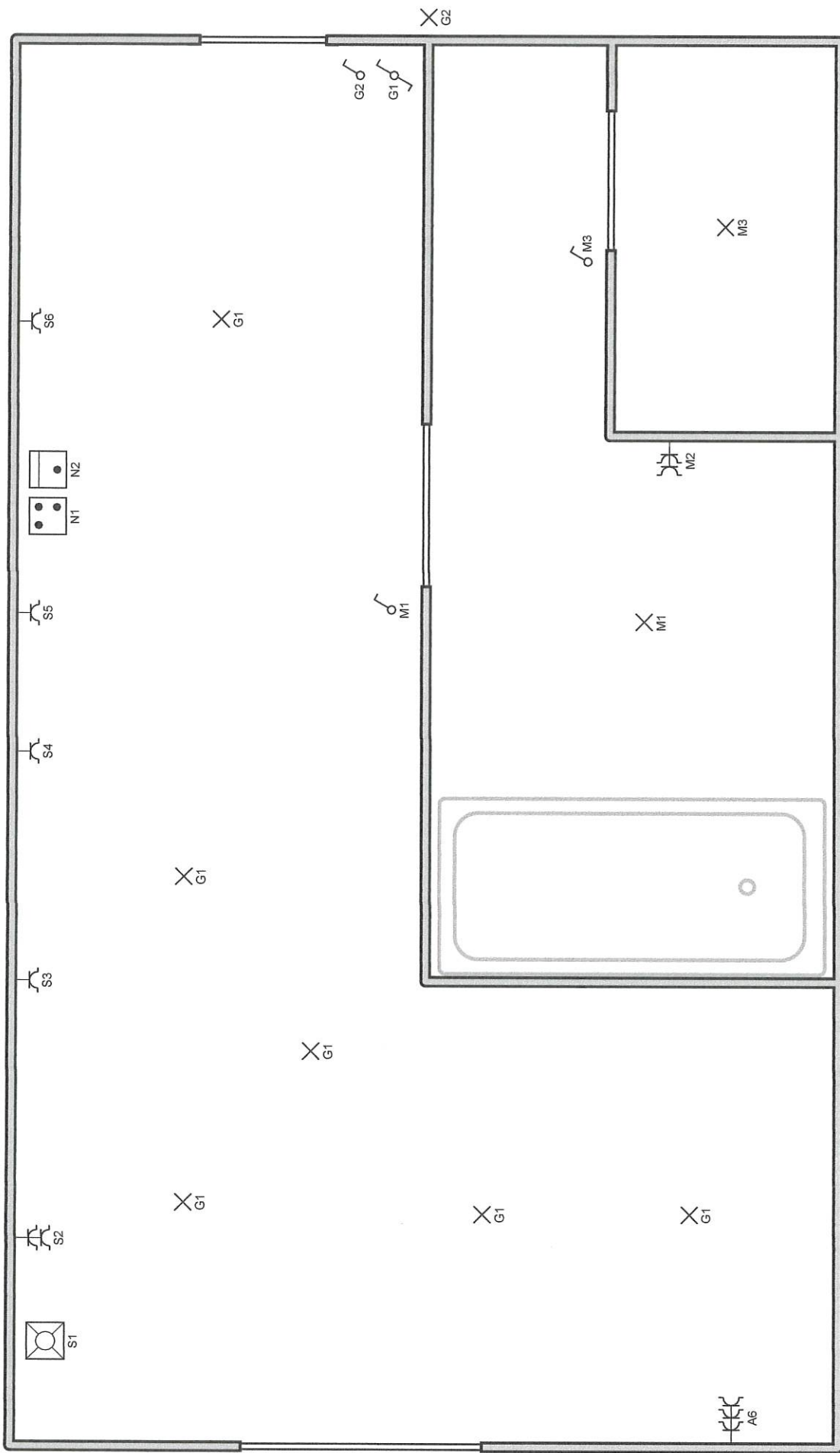

# Keuken + badkamer

**Erkend Organisme**  
 Govers Sven - Vincotte  
 Jan Olievlaegers 35  
 1800 Vilvoorde



**Plaats van de elektrische installatie**  
 Sterrestraat 95  
 1502 Lembeek

**Installateur**  
 Sterrestraat 95  
 1502 Lembeek

p. 5/8  
**Situatieschema**  
 2 x 230V ~ 50Hz

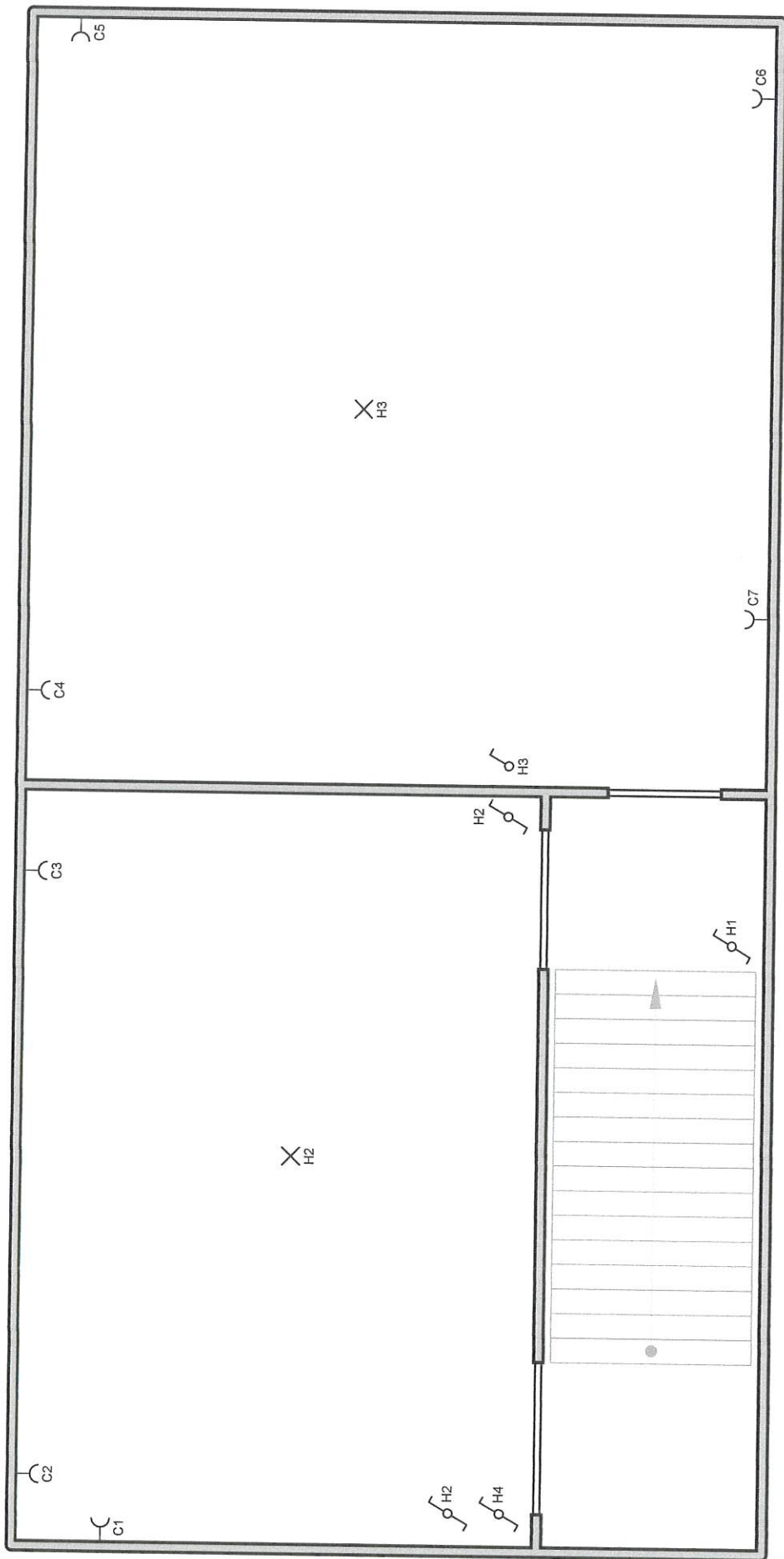

# 1e Verdieping

Erkend Organisme  
Govers Sven - Vincotte  
Jan Ollieslaegers 35  
1800 Vilvoorde



Plaats van de elektrische installatie  
[Redacted]  
Sterrestraat 95  
1502 Lembeek

Installateur  
[Redacted]  
Sterrestraat 95  
1502 Lembeek

p. 6/8  
Situatieschema  
2 x 230V ~ 50Hz

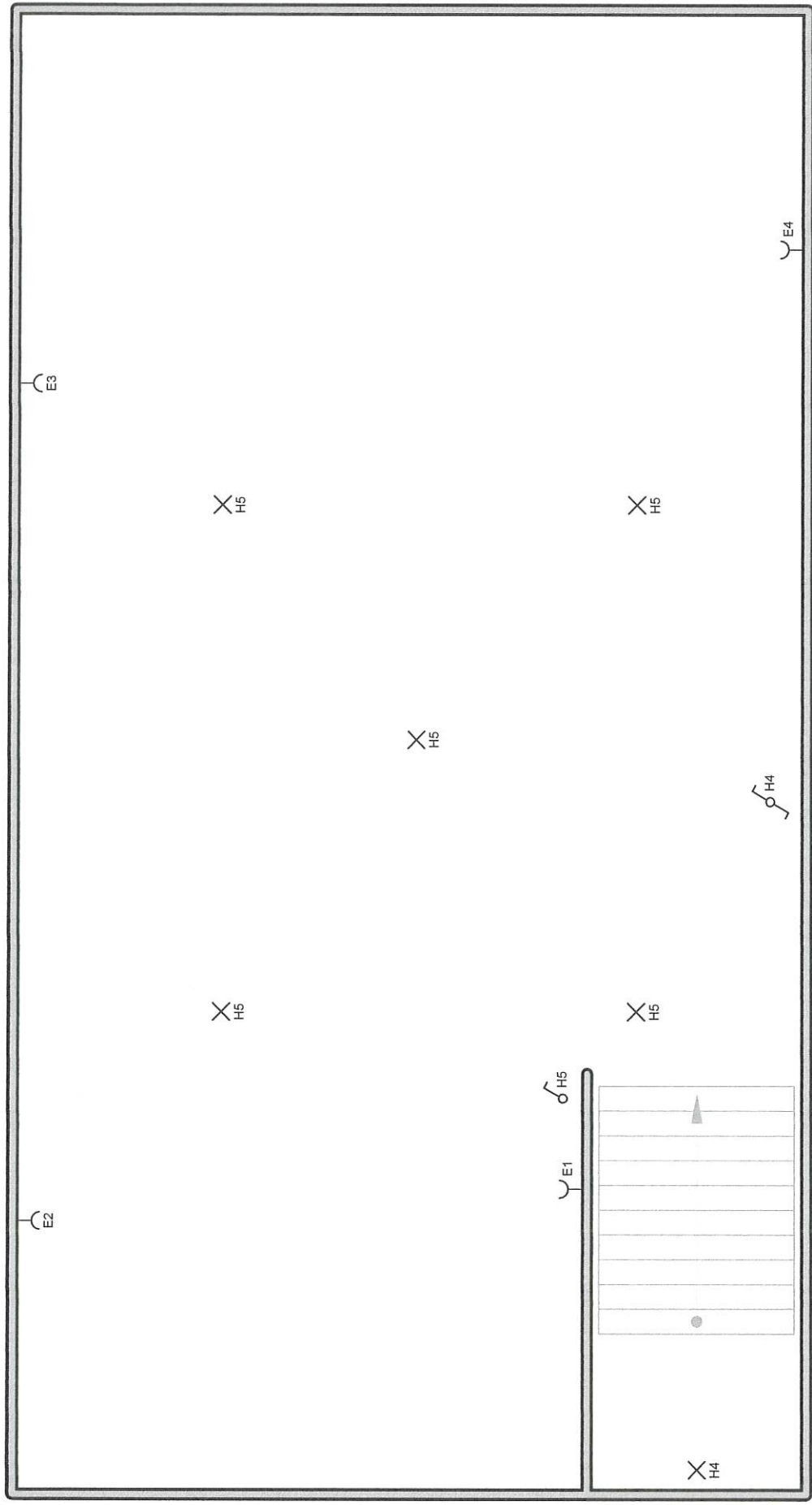

# Zolder

**Erkend Organisme**  
 Govers Sven - Vincotte  
 Jan Ollieslaegers 35  
 1800 Vilvoorde



**Plaats van de elektrische installatie**  
 [Redacted]  
 Sterrestraat 95  
 1502 Lembeek

**Installateur**  
 [Redacted]  
 Sterrestraat 95  
 1502 Lembeek

p. 7/8  
**Situatieschema**  
 2 x 230V ~ 50Hz

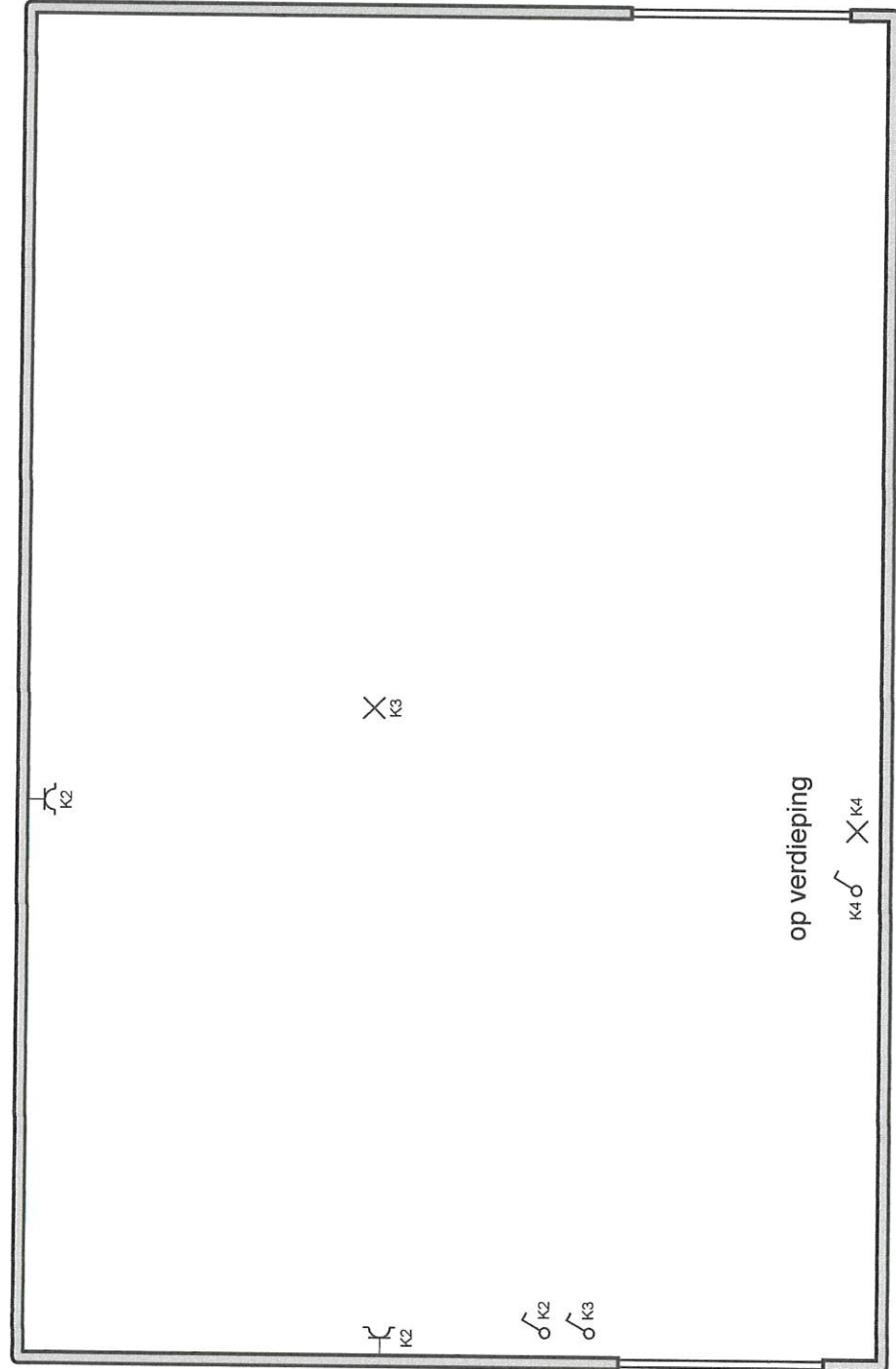

# Tuinhuis

**Erkend Organisme**  
 Govers Sven - Vincotte  
 Jan Olfeslaegers 35  
 1800 Vilvoorde



**Plaats van de elektrische installatie**  
 [Redacted]  
 Sterrestraat 95  
 1502 Lembeek

**Installateur**  
 [Redacted]  
 Sterrestraat 95  
 1502 Lembeek

p. 8/8  
**Situatieschema**  
 2 x 230V ~ 50Hz