

Mission: 88595

Client / Entreprise: AGHARBI MUSTAPHA
ID Externe:

No Client: 00092664

Adresse : Klein-Bijgaardenstraat , 47, 1600
Sint-Pieters-Leeuw
Ref.PV precedent:

Contact:

TVA:
Date d'emission: 2025-12-19
SO/25006547

EXEMPLAIRE TRADUIT

Num. rapport: 20250008479-V.1

RAPPORT DE VISITE DE CONTRÔLE D'UNE INSTALLATION ÉLECTRIQUE BT & TBT DOMESTIQUE EXISTANTE

GENERALITE

Type d'installation: Existante

Lieu d'inspection: Klein-Bijgaardenstraat 47, 1600 Sint-Pieters-Leeuw -

Référence: Livre I Chapitre 6.5., Livre I Partie B

Date d'inspection: 19/12/2025 (13:00 - 14:30)

Inspecteur: Mohamed TAKADDOUMI

Propriete de: AGHARBI MUSTAPHA

Pers.Cont.:

Documents de référence:

Application d'une dérogation:

Périodicité: 25 ans si conforme ou 1 an si non Local: maison
conforme (visite de contrôle)

Type d'inspection: Visite de contrôle

Autres Règlements:

Prochain contrôle au plus tard le: 19/12/2050

Installateur: /

T.V.A.:

tel.:

Référence dérogation:

DETAILS DU POINT DE FOURNITURE

Nom de l'entreprise distributrice d'électricité: FLUVIUS

Numero EAN: Non disponible

Compteur: 6957471

Marque:

Index I: 40961,2

Index II: 92173,5

Raccordement: Souterrain ou aérien (Ondergronds of bovengronds)

Tension de serv.: 3x230V

I max. instal.: 40A

Liaison comptage-coffre de repart.

Type de cable: XVB

Prot. princ. branchement: aut.3p 32A

Nombre de cond.: 3

Section: 10 mm²

CONTROLES VISUELS - MESURES - ESSAIS

Description Installation:

voir les schemas en annexe

Installation executee conformément aux schemas et plans: en ordre

Protection contre les chocs electriques:

Contrôle des boucles de défaut: en ordre
type: piquets

Etat du matériel électrique (fixation, dégradation...): en ordre

Contact direct: en ordre

Contact indirect: en ordre

Resist. d'isolement general: 0,88 Mohm

Section: 16 mm²

Resistance de dispersion: 29,0 Ohm

Electrode de terre:

Continuite PE et liaison equipotentielle: en ordre

Inter.Diff.General: 4p 40A/300mA

Diff. supplem.: 4p 40A/30mA

Différentiels:

Pas encore places:

Nombre de tableaux: 2

Nombre de circuit:

31

Test du dif. via courant de défaut (2,5 à 2,75 IΔn): En ordre

Contrôle visuel du matériel fixe ou à poste fixe dangereux: En ordre

Dispositif de protection contre les surintensités approprié à la section du circuit: en ordre

Contrôle visuel du matériel mobile à poste fixe dangereux: Pas d'application

CONCLUSION

L'INSTALLATION EST CONFORME

L'installation électrique est conforme aux prescriptions du Livre 1 concernant les installations électriques à basse tension et à très basse tension. La prochaine visite de contrôle est à effectuer dans le délai prescrit par le Livre 1 (voir ci-dessus).



Pour le Directeur Technique,
L'inspecteur,

CONSTATATIONS

Note (N) - Remarque (O) - Infraction au Livre 1 (I) - les numéros réfèrent aux infractions standardisées

N12 (I) - Le présent contrôle porte sur les parties aisément accessibles et visibles de l'installation et exclu les parties cachées tel que les cloisons, les faux-plafonds, etc.

N13 (I) - Sauf stipulation contraire, l'examen porte exclusivement sur l'état et le bon fonctionnement de l'installation. Sa conception sort du cadre de la mission.

N15 (I) - Le temps indiqué après la date d'inspection correspond à l'heure de début et l'heure de fin du contrôle. Ce temps ne comprend pas le temps de rédaction du rapport.

N04 (I) - Ce contrôle concerne uniquement l'installation électrique BT du site et n'inclut pas les extensions (panneaux photovoltaïques, borne, batterie, ...)

ORGANISME DE CONTROLE
IBAN:
<http://www.inspectbelgium.be>

INSPECT BELGIUM asbl/vzw
TVA BE0647601296
Ilgataan 9 - 3500 Hasselt

TEL +32 10 280 577 - +32 15 860 460
info@inspectbelgium.be



Mission: 88595

Client / Entreprise: AGHARBI MUSTAPHA
ID Externe:

Num. rapport: 20250008479-V.1

No Client: 00092664

Adresse : Klein-Bijgaardenstraat , 47, 1600
Sint-Pieters-Leeuw
Ref.PV precedent.:

Contact:

TVA:
Date d'emission: 2025-12-19
SO/25006547

EXEMPLAIRE TRADUIT

L'inspecteur certifie avoir suivi toutes les étapes de la check-list: OUI

CONSEILS/REMARQUES:

Suivant la sous-section 6.5.7.2.b.7. du Livre 1, il est obligatoire de rappeler :

- a) l'obligation de conserver le rapport de visite de contrôle dans le dossier de l'installation électrique ;
- b) l'obligation de renseigner dans le dossier toute modification intervenue dans l'installation électrique ;
- c) l'obligation d'aviser immédiatement le fonctionnaire préposé à la surveillance du Service public fédéral ayant l'Energie dans ses attributions de tout accident survenu aux personnes et dû, directement ou indirectement, à la présence d'installations électriques;
- d) L'obligation lorsque des infractions ont été constatées lors de la visite de contrôle, de faire effectuer une nouvelle visite de contrôle par le même organisme agréé afin de vérifier la disparition des infractions au terme du délai de un an. Dans le cas où, lors de cette seconde visite, des infractions subsistent, l'organisme agréé se doit d'envoyer une copie du rapport de visite de contrôle à la Direction générale de l'Energie préposée à la haute surveillance des installations électriques domestiques.

Suivant la sous-section 3.1.2.1. du Livre 1, il est important de rappeler :

Le rapport de contrôle, les schémas unifilaires et les plans de position signés sont remis au propriétaire gestionnaire ou exploitant de l'installation électrique pour faire partie du dossier de l'installation électrique. Une copie du rapport de contrôle, des schémas unifilaires et des plans de position signés sont conservés par l'organisme agréé précité pendant une période de cinq ans comme mentionné dans la sous-section 6.4.6.1. Durant la période précitée, le propriétaire, le gestionnaire ou l'exploitant de l'installation électrique peut s'adresser à l'organisme agréé concerné pour obtenir un duplicata du rapport de contrôle, des schémas unifilaires et des plans de position signés. La délivrance d'une copie du rapport de contrôle, des schémas unifilaires et des plans de position signés peut être soumise au paiement d'une rétribution dont le montant est fixé par l'organisme agréé. Les rétributions éventuellement demandées pour la délivrance de la copie ne peuvent en aucun cas excéder le prix coûtant d'un contrôle.

Livre 1: RGIE approuvé (ou introduit) par l'arrêté royal du 08/09/2019.

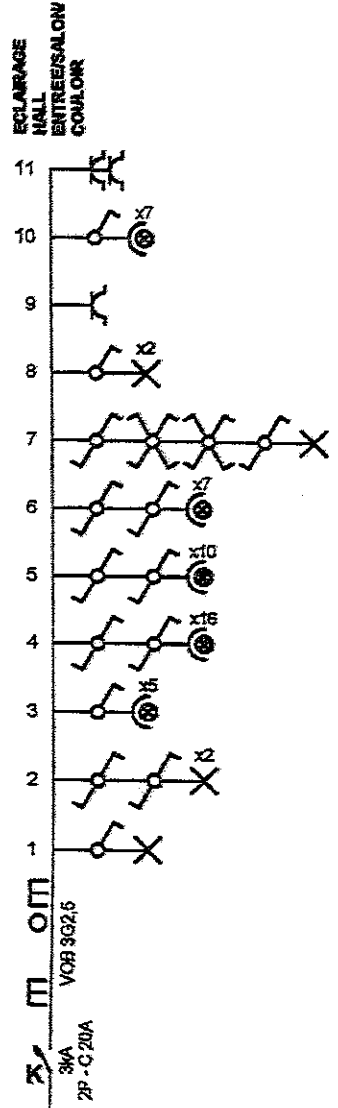
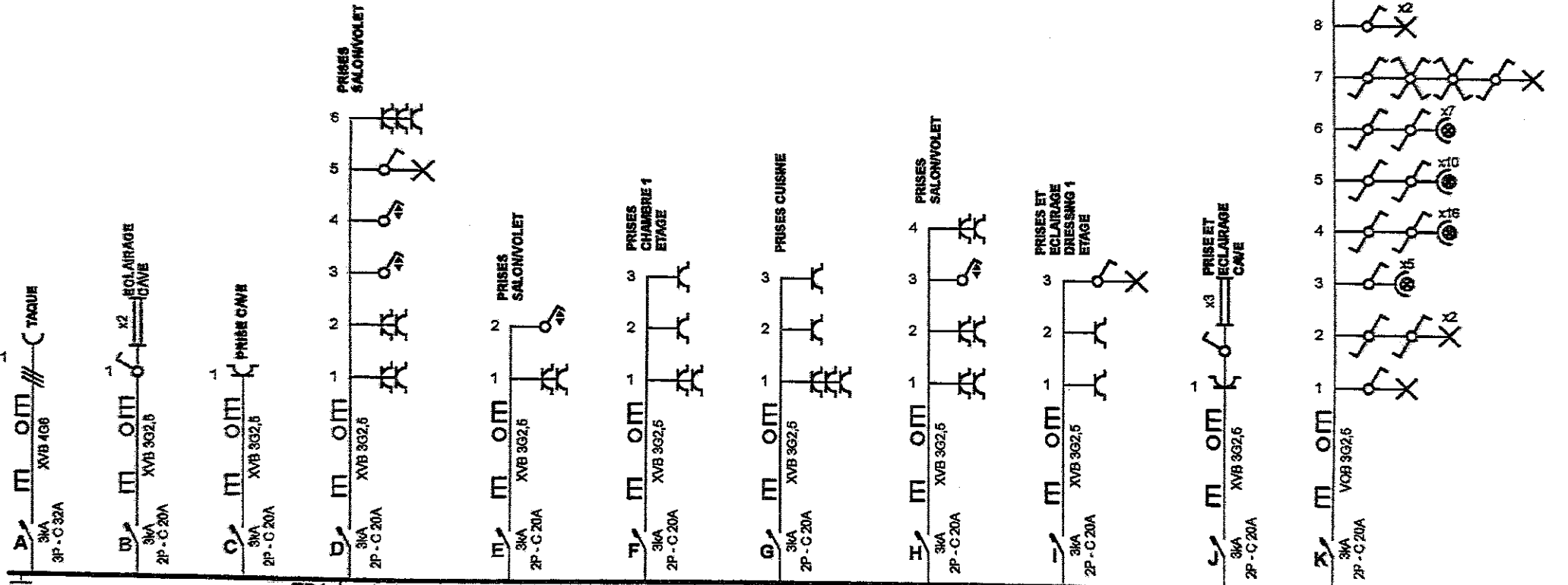

ligataan 9, 3500 Hasselt
 Chée de Telenor 5, 1370 Jodoigne
 015 880 480 - 010 280 577
 Inspecteur : Mohamed TAKADDOU
 Handtekening / Signature:

<p>Adresse de l'installation électrique AGHARBI MUSTAPHA Klein bilgaardenstraat 47 1600 Sint Pieters Leeuw GSM: 0487/69.07.72 e-mail: Agharbi.mustapha@gmail.com</p>	<p>Installateur</p>	<p>p. 1/7 Schéma unifilaire 3 x 230V ~ 50Hz MAISON</p>
---	---------------------	---

Signature Client:

Date: 2025-12-19

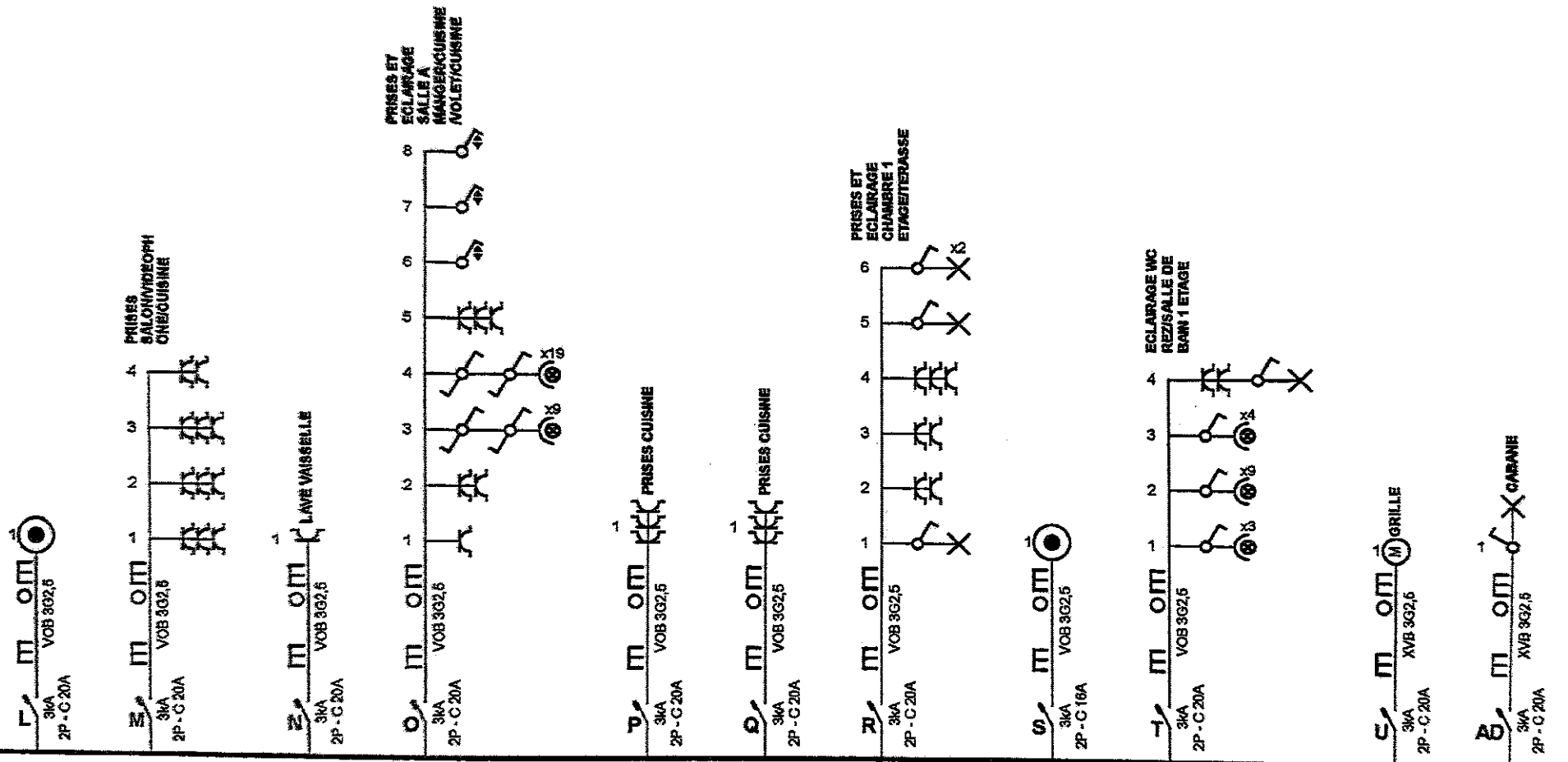

Installation gecontroleerd door:
 Installation contrôlée par : **INSPECT**
 BELGIUM

ligitaal 9, 3500 Hasselt
 Chée de Tierenmont 5, 1370 Jodoigne
 015 800 480 - 010 280 577
 Inspecteur : **Mohamed TAKADDOUNI**
 Handtekening / Signature :

Adresse de l'installation électrique
AGHARBI MUSTAPHA
 Klein bijgaardenstraat 47
 1600 Sint Pieters Leeuw
 GSM: 0467/69.07.72
 e-mail: Agharbi.mustapha@gmail.com

Installateur

p. 2/7
 Schéma unifilaire
 3 x 230V ~ 50Hz
 MAISON

Signature Client:

Date: 2025-12-19

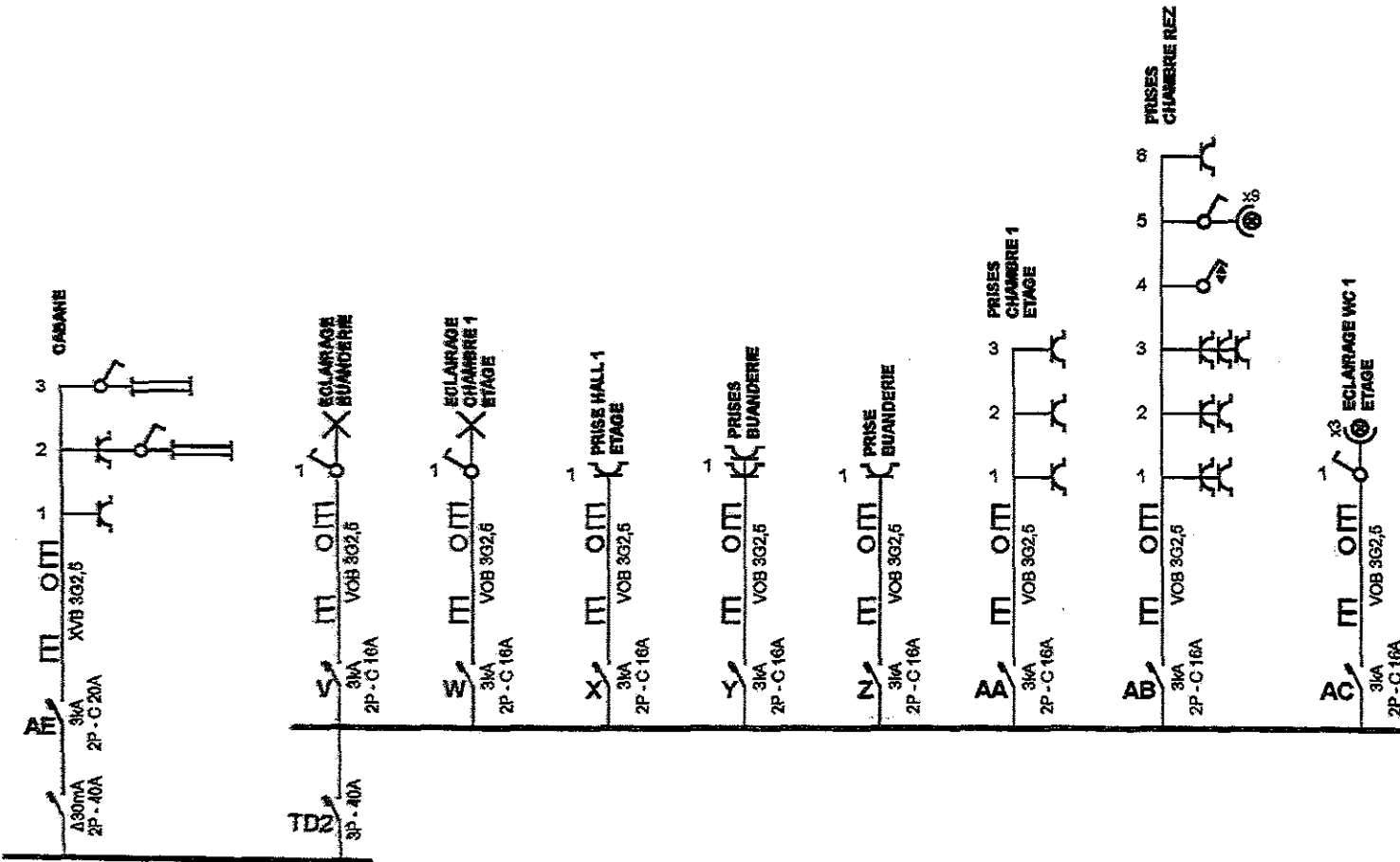

Installatie gecontroleerd door:
 Installation contrôlée par : **INSPECT BELGIUM**

Rigolven 9, 3500 Hasselt
 Chée de Trefemont 5, 1320 Jodogne
 015 890 460 - 010 280 577
 Inspecteur : Mohamed TAKADDOUM
 Handtekening / Signature :

<p>Adresse de l'installation électrique AGHARBI MUSTAPHA Klein bijgaardenstraat 47 1800 Sint Pieters Leeuw GSM: 0467/69.07.72 e-mail: Agharbi.mustapha@gmail.com</p>	<p>Installateur</p>	<p>p. 3/7 Schéma unifilaire 3 x 230V ~ 50Hz MAISON</p>
--	---------------------	---

Signature Client:

Date: 2025-12-19

Cave

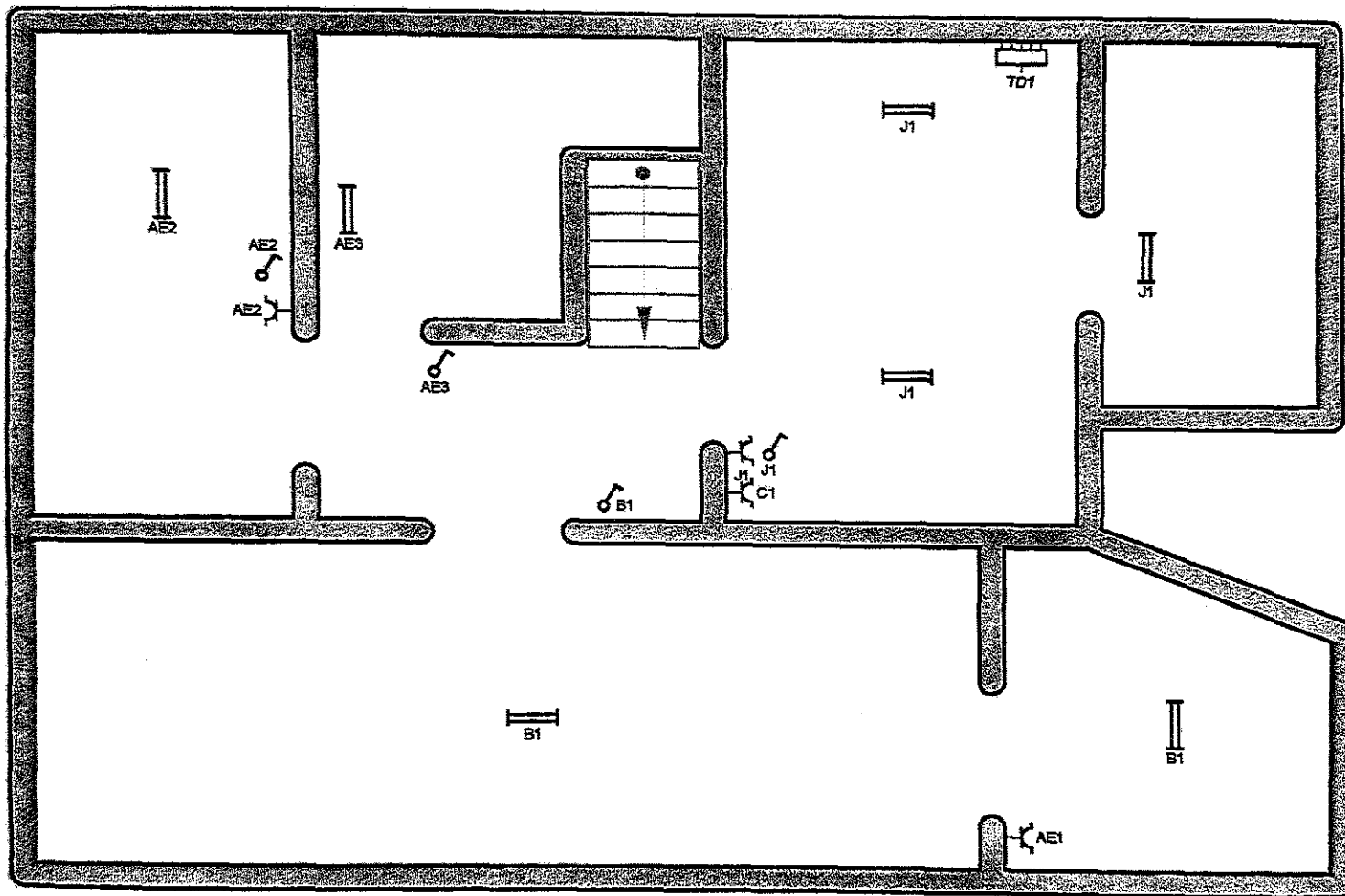

Installation gecontroleerd door:
Installation contrôlée par:

INSPECT
BELGIUM

Ligitaal 9, 3500 Hasselt
Chée de Tielmont 5, 1370 Jodoigne
015 880 480 - 010 280 577

Inspecteur: **Mohamed TAKADDOUZ**
Handtekening / Signature:

Adresse de l'installation électrique
AGHARBI MUSTAPHA
Klein bijgaardenstraat 47
1800 Sint Pieters Leeuw
GSM: 0487/69.07.72
e-mail: Agharbi.mustapha@gmail.com

Installateur

p. 4/7
Schéma de position
3 x 230V ~ 50Hz
MAISON

Signature Client:

Date: 2025-12-19

Rez-de-chaussée

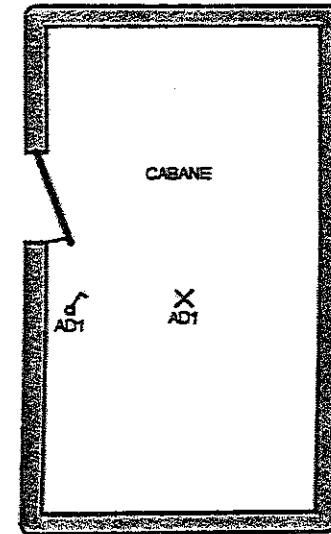
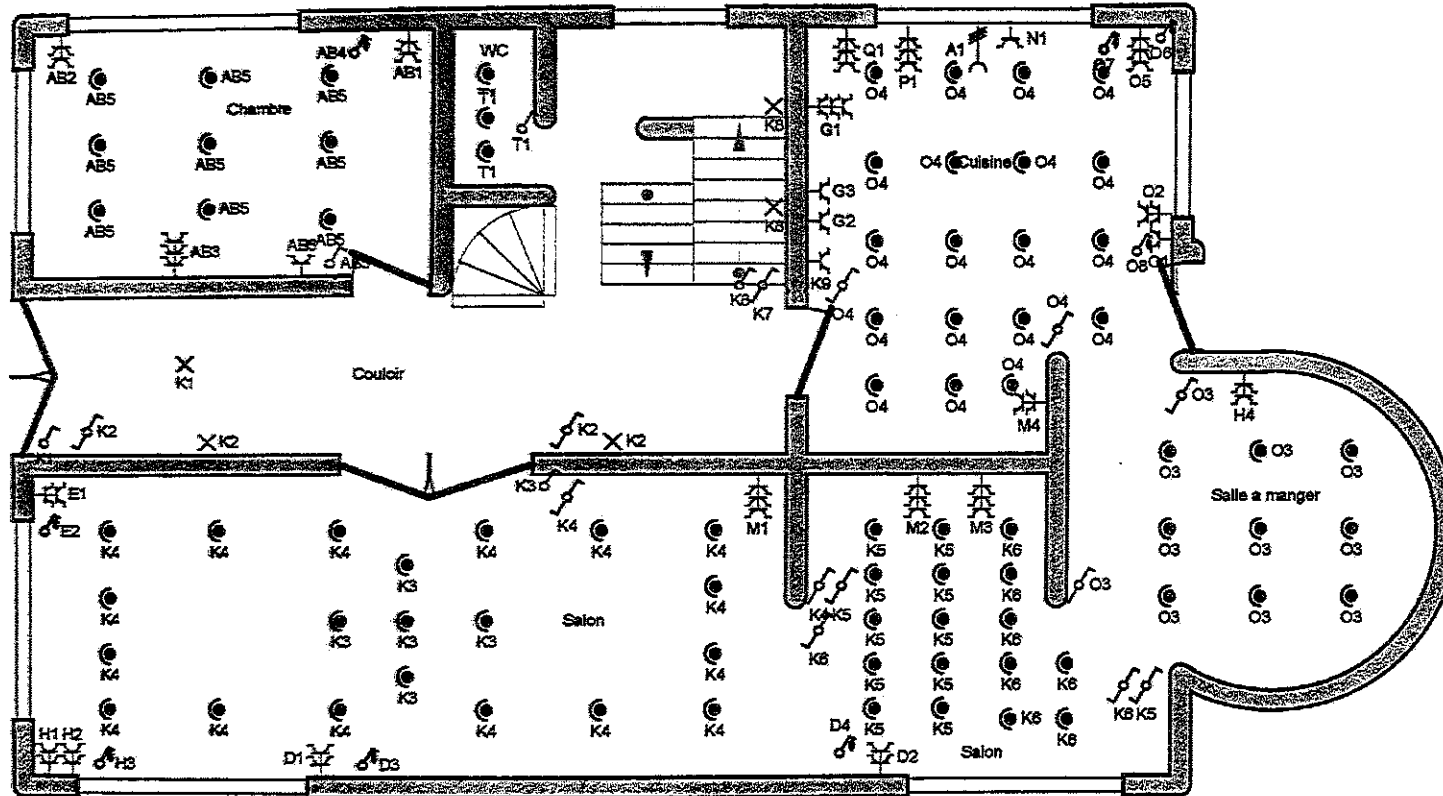

Installatie gecontroleerd door:
Installation contrôlée par :

INSPECT
BELGIUM

Igalan 9, 3500 Hasselt
Chée de Tilmont 5, 1370 Jodogne
015 860 480 - 010 280 577

Inspecteur : Mohamed TAKADDOUM
Handtekening / Signature :

Adresse de l'installation électrique
AGHARBI MUSTAPHA
Klein bijgaardenstraat 47
1600 Sint Pieters Leeuw
GSM: 0487/89.07.72
e-mail: Agharbi.mustapha@gmail.com

Installateur

p. 6/7
Schéma de position

3 x 230V ~ 50Hz

MAISON

Signature Client:

Date: 2025-12-19

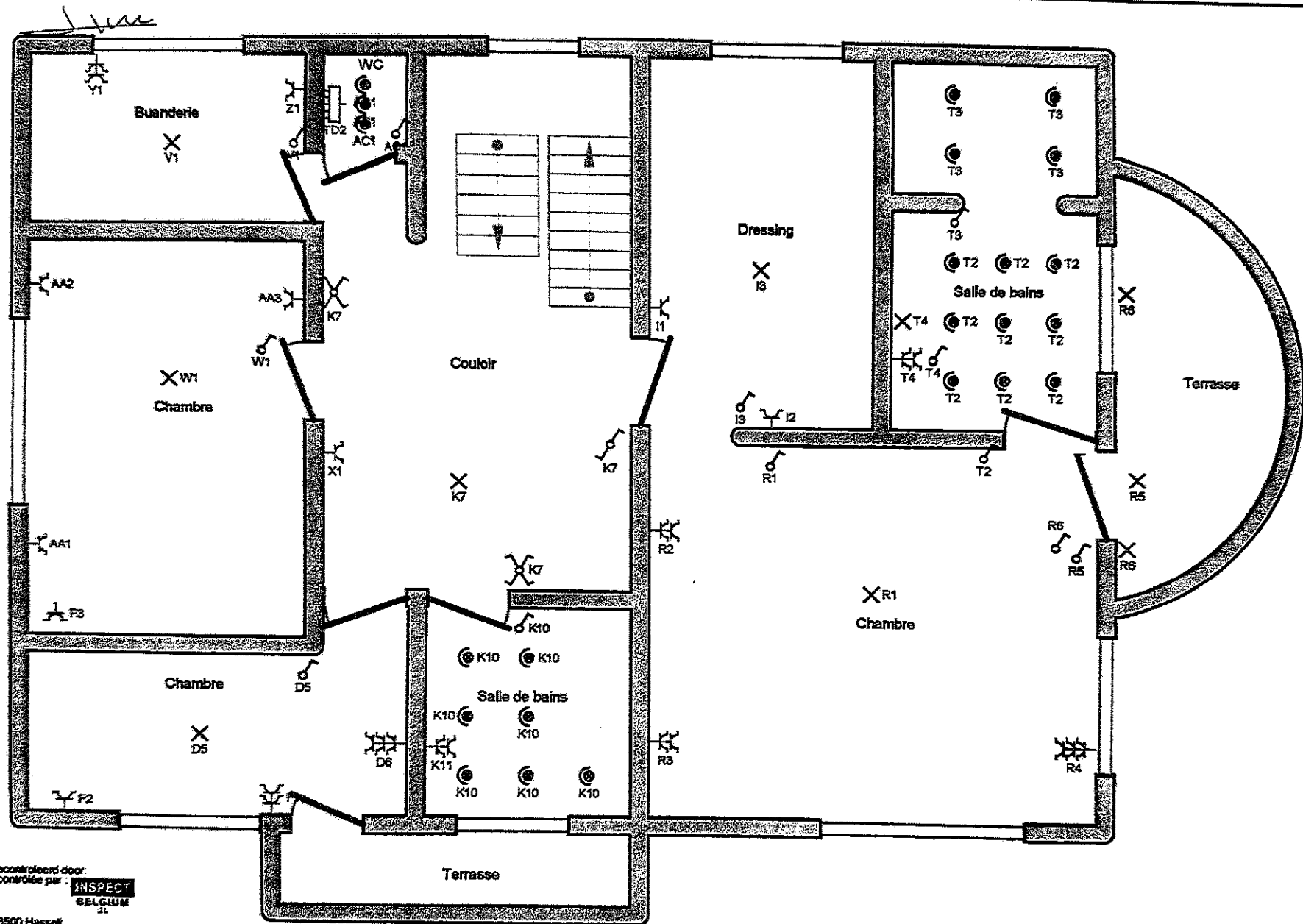

Installatie gecontroleerd door:
Installation contrôlée par :



Ilgabaan 9, 3500 Hasselt
Chée de Tielmont 5, 1370 Jodoigne
015 280 480 - 010 280 577

Inspecteur : Mohamed TAKADDOUNI

Handtekening / Signature :

Adresse de l'installation électrique
 AGHARBI MUSTAPHA
 Klein bijgardenstraat 47
 1600 Sint Pieters Leeuw
 GSM: 0467/69.07.72
 e-mail: Agharbi.mustapha@gmail.com

Installateur

p. 6/7
Schéma de position

3 x 230V ~ 50Hz

MAISON

Signature Client:

TD1

Date: 2021-12-19

TAQUE

B ECLAIRAGE CAVE
C PRISE CAVE
D PRISES SALON/VOLET
E PRISES SALON/VOLET
F PRISES CHAMBRE 1 ETAGE
G PRISES CUISINE
H PRISES SALON/VOLET
I PRISES ET ECLAIRAGE DRESSING 1 ETAGE
J PRISE ET ECLAIRAGE CAVE
K ECLAIRAGE HALL ENTREE/SALON/COULOIR
L
M PRISES SALON/VIDEOPHONE/CUISINE
N LAVE VAISSELLE
O PRISES ET ECLAIRAGE SALLE A MANGER/CUISINE/VOLET/CUISINE
P PRISES CUISINE
Q PRISES CUISINE
R PRISES ET ECLAIRAGE CHAMBRE 1 ETAGE/TERASSE
S
T ECLAIRAGE WC REZ/SALLE DE BAIN 1 ETAGE
U GRILLE

Installatie gecontroleerd door:
Installation contrôlée par:

INSPECT
BELGIUM

Ilgataan 9, 3500 Hasselt
Chée de Tislemont 5, 1370 Jodoigne
015 880 480 - 010 280 577
Inspecteur: Mohamed TAKADDOUNI
Handtekening / Signature:

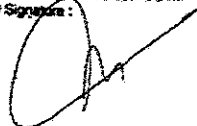

AD CABANE

AE CABANE

TD2

V ECLAIRAGE BUANDERIE

W ECLAIRAGE CHAMBRE 1 ETAGE

X PRISE HALL 1 ETAGE

Y PRISES BUANDERIE

Z PRISE BUANDERIE

AA PRISES CHAMBRE 1 ETAGE

AB PRISES CHAMBRE REZ

AC ECLAIRAGE WC 1 ETAGE

Adresse de l'installation électrique
AGHARBI MUSTAPHA
Klein bijgaardenstraat 47
1600 Sint Pieters Leeuw
GSM: 0487/69.07.72
e-mail: Agharbi.mustapha@gmail.com

Installateur

p. 7/7
Liste des circuits

3 x 230V ~ 50Hz

MAISON