

- A = Verlichting dakverdieping
- B = Contactdoos dakverdieping
- C = Ketel
- D = Verlichting 1st verdieping
- E = Contactdoos 1st verdieping
- F = Verlichting hall + trap + wc
- G = Contactdoos hall + trap + wc
- H = Contactdoos TV
- I = Contactdoos living + eetkamer
- J = Contactdoos keuken
- K = Contactdoos koelkast vaatwas
- L = Contactdoos oven en micro golvenoven
- M = Voeding kookplaat
- N = Verlichting living + eetkamer en keuken
- O = Kelders
- P = Rolluik keuken
- Q = Tuin verlichting en contactdoos

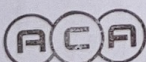

27/02/2026
EK 202602008438

ACA vzw - Erkend Controle Organisme
Meensesteenweg 338 - 8800 Roesselare
BTW BE 0811.407.869
Tel. 051/20 00 02 - Fax 051/20 10 02
info@acavzw.be - www.acavzw.be

[Handwritten signature]

Plan nr:	Titre: ELECTRICITEIT SCHEMA	Project: LITBREIDEN VAN EEN BESTAANDE RIJWONING GALGSTRAAAT 1B 1600 SINT-PIETERS-LEEUV	Bouwheer: Dhr. GZIM CUIFI 14 GALGSTRAAAT, 1600 SINT-PIETERS-LEEUV	Format: A3	Project ID: 1105	SV ARCHITECTENBUREAU ROGER STERCKX 4 VERMINNENTENSTRAAT 1600 SINT-PIETERS-LEEUV architectenbureau@sterckx @gmail.com 02 377 41 57 0476 451 531
05.1.SSCHEMA				Schaal: 1:50 masteenhede.cm	Datum: 17-02-26	

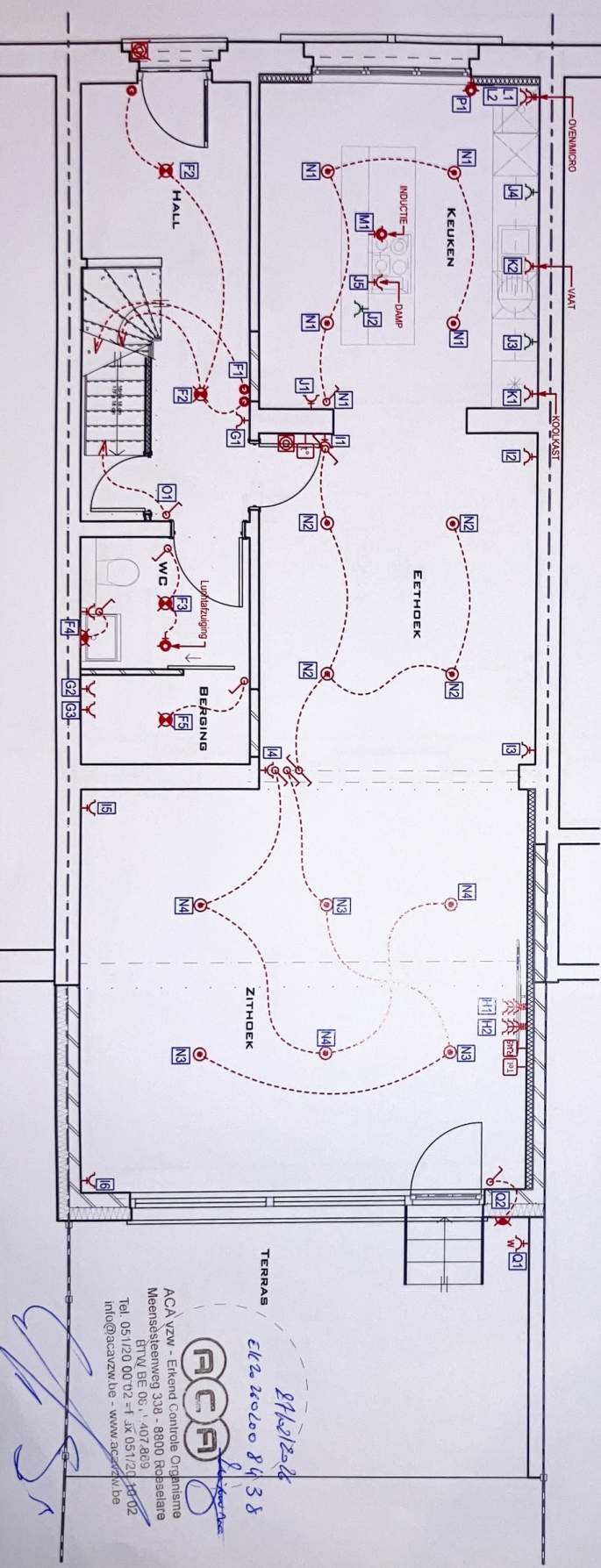

- | | | | | | | | | | |
|--|--------------------|--|---------------------------------|--|--|--|-------------------|--|-----------------------|
| | Avoer ventilatie | | Lichtpunt | | Aansluiting internet - TV - telefoon | | Roeder WiFi | | Alarm detector |
| | Toevoer ventilatie | | Wandlichtpunt | | Enkel, Dubbel en drevoudig Stopcontact met aarding | | Rookmelder | | Videofonie Bèl-camera |
| | Warm en koud water | | Lichtpunt met bewegingsdetector | | Waterdicht Stopcontact | | Drukknop | | Thermosstaat |
| | Voeding Gas | | LED spot | | Schakelaar enkele, dubbele richting | | Videofonie scherm | | Hittemelder |
| | Radiatoren | | Voeding voor apparaten | | Dimmer | | Klavier alarm | | CO sensor |
| | Thermosstaat | | Elec. kast | | Omkeerschakelaar | | Sirene alarm | | Hittemelder |
| | | | | | Schakelaar bipolaire | | | | Thermosstaat |
| | | | | | Legebuis | | | | Thermosstaat |
- Alarm detector
 Rookmelder
 CO sensor
 Hittemelder
 Videofonie Bèl-camera
 camera
 Thermosstaat
 Videofonie scherm
 Klavier alarm
 Sirene alarm
 Drukknop
 Videofonie scherm met aarding
 Roeder WiFi
 Aansluiting internet - TV - telefoon
 Enkel, Dubbel en drevoudig Stopcontact met aarding
 Waterdicht Stopcontact
 Dimmer
 Schakelaar enkele, dubbele richting
 Omkeerschakelaar
 Schakelaar bipolaire
 Legebuis
 ELEC. KAST
 Voeding voor apparaten
 LED spot
 Lichtpunt met bewegingsdetector
 Wandlichtpunt
 Lichtpunt
 Avoer ventilatie
 Toevoer ventilatie
 Warm en koud water
 Voeding Gas
 Radiatoren
 Thermosstaat

TERRAS

ACPA z.v.w. - Erkend Controle Organisme
 Meensselenweg 338 - 8800 Roeselare
 BTW BE 061.407.869
 Tel. 051220 0072 = f.x. 051220 18702
 info@acpazvzw.be - www.acpazvzw.be

EL22 260200 8438
 26/02/2026

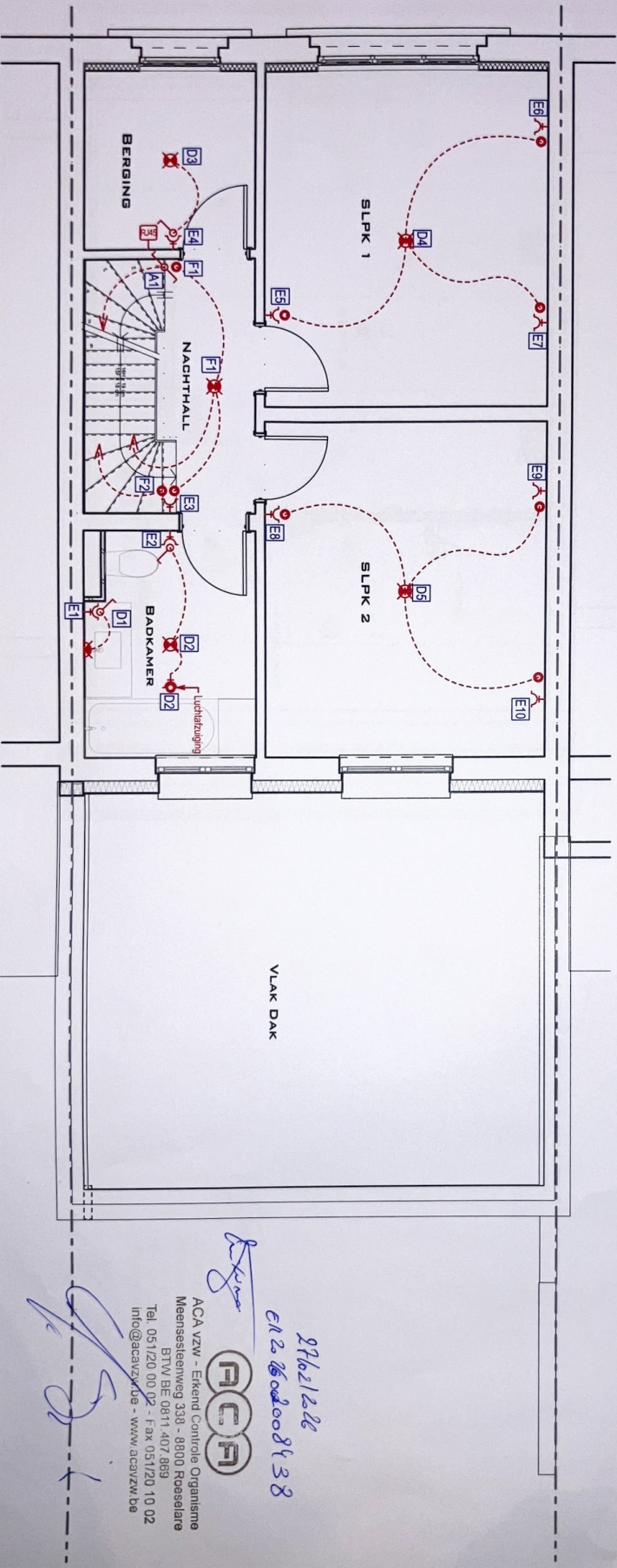

- Sanitaire**
- Koudwaterbewater
 - Warm en koud water
 - Regenwater
 - Voeding Gas
 - ▬ Radiatoren
- Avvoer ventilatie**
- Toevoer ventilatie**
- Thermostaat**
- TH**
- Lichtpunt**
- Wandlichtpunt**
- Lichtpunt met bewegingsdetector**
- LED spot**
- Voeding voor apparaten**
- Elec. kast**
- Aansluiting internet - TV - telefoon**
- Router WiFi**
- Alarm detector**
- Rookmelder**
- CO sensor**
- Hiermelder**
- Thermostaat**
- Videofonie Belt-camera**
- camera**
- Enkel, Dubbel en drievoudig Stopcontact met aarding**
- Waterdicht Stopcontact**
- Schakelaar enkele, dubbele rolfing**
- Schakelaar bipolaire**
- Legbus**
- Drukkopp**
- Videofonie scherm**
- Klaver alarm**
- Sirene alarm**
- h=1,10m**
- h=1,50m**
- h=0,15m**
- h=1,10m**

Handwritten notes:

2762/222

012 260008438

ACA vzw - Erkend Controle Organisme
 Meenssteenvweg 338 - 8500 Roeselare
 Tel. 05120 00 02 - Fax 051120 10 02
 info@acavzw.be - www.acavzw.be

Sanitaire

- Koudwatervoevoer
- Warm en koud water
- Regenwater
- Voeding Gas
- ▬ Radiatoren

- Afvoer ventilatie
- ▬ Toevoer ventilatie
- Th Thermostaat

- ⊗ Lichtpunt
- ⊗ Wandlichtpunt
- ⊗ Lichtpunt met bewegingsdetector
- ⊙ LED spot
- ⊕ Voeding voor apparaten
- ⊖ Elec. kast

- ⊗ Aansluiting internet - TV - telefoon
- ⊗ Enkel, Dubbel en drievoudig Stopcontact met aarding
- ⊗ Waterdicht Stopcontact
- ⊗ Schakelaar enkele, dubbele richting
- ⊗ Omkeerschakelaar
- ⊗ Schakelaar dipolaire
- ⊗ Legebus
- ⊗ Router WiFi
- ⊗ Drukknop
- ⊗ Videofonie sterm
- ⊗ Klavier alarm
- ⊗ Sirene alarm
- ⊗ Alarm detector
- ⊗ Rookmelder
- ⊗ CO sensor
- ⊗ Hitmelder
- ⊗ Thermostaat
- ⊗ Videofonie Bth-camera
- ⊗ camera

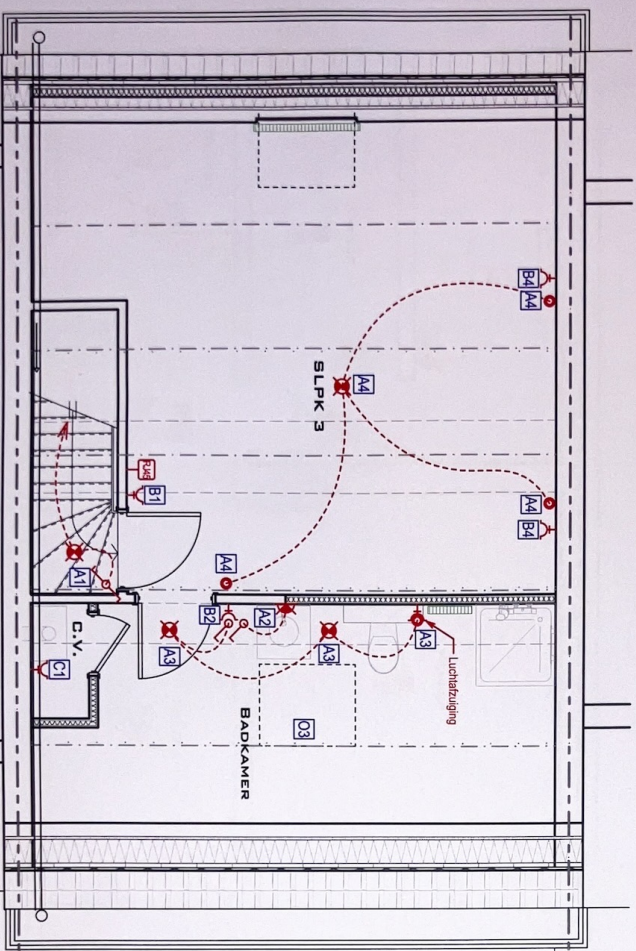

Form nr. E-03
Titel: ELECTRICITEIT E-DAKVERDIEPING
Project: UITBREIDEN VAN EEN BESTAANDE RIJWOONING GALSTRAAKT 1 B 1600 SINT-PIETERS-LEEUV
Bouwhier: KAP RENOVATIES BV VERTEGENWOORDIGD DOOR DHR. GZIM CUPF 14 GALSTRAAKT 1600 SINT-PIETERS-LEEUV
Formaat: A3
Schaal: 1:50
maatschaal: cm
Project ID: 1105
Datum: 17-02-26
BV ARCHITECTENBUREAU ROGER STERCKX 4 VERKINNTENSTRAAT • 1600 SINT-PIETERS-LEEUV
Architect: Tel. 02 377 41 57 Fax 02 377 41 57 Email: architectenbureausterckx@gmail.com
0476 451 531

29/02/2016
 EK 2.26.2004.38
 ACA vzw - Erkend Controle Organisme
 Meensseleweg 318 - 8900 Rosseleare
 Tel. 051/20 00 02 - Fax 051/20 10 02
 info@acavzw.be - www.acavzw.be

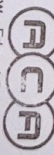

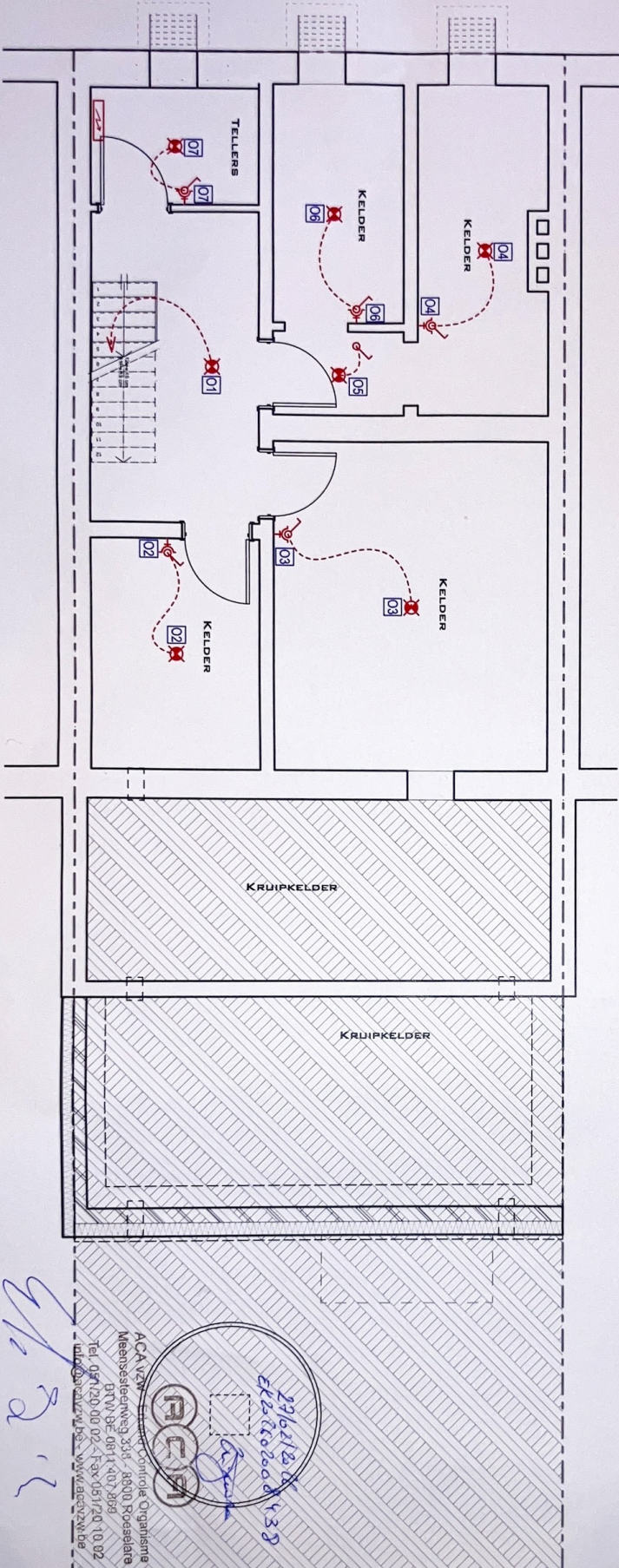

- Sanitaire
- Koudwatertoevoer
- Warm en koud water
- Regenwater
- Voeding Gas
- Radiatoren
- Afvoer ventilatie
- Toevoer ventilatie
- Thermostaat
- Lichtpunt
- Wandlichtpunt
- Lichtpunt met bewegingsdetector
- LED spot
- Voeding voor apparaten
- Elec. kast
- Aansluiting internet - TV - telefoon
- Enkel, Dubbel en driefasig Stopcontact met aarding
- Waterdicht Stopcontact
- Schakelaar enkele, dubbele richting
- Dimmer
- Omkeerschakelaar
- Schakelaar bipolaire
- Legebuis
- Router/WiFi
- Drinkrop
- Videofonie stroom
- Klaver alarm
- Sirene alarm
- Alarm detector
- Rookmelder
- CO sensor
- Hittemelder
- Thermostaat
- Videofonie Beh-camera
- camera

29/02/2026
 EKE/CO/2000/138
 RCPA
 ACA VZW Architectencontrole Organisatie
 Meensselenving 334 - 8800 Rosselede
 BTW BE 0811407389
 Tel. 05120 00 02 - Fax 05120 10 02
 info@aca.be - www.aaczn.be