

## Elektrische installaties op laagspanning en op zeer lage spanning (Boek 1 - KB 8/09/2019) - Algemene Directie Energie

📍 Plaats van het onderzoek: MEERWEG 122 1600 SINT-PIETERS-LEEUEW België

📅 Aard onderzoek: Periodieke inspectie (Boek 1 6.5)

📅 Datum van het bezoek  
25/03/2026

📅 Volgend controlebezoek:  
25/03/2027

👤 Agent-bezoeker  
Celia Caussin

### BESLUIT : NIET CONFORM

#### Identificatie van derden

Opdrachtgever	
Naam	Certoo Srl
Adres	Industrielaan 36, 1740 Ternat, België
Eigenaar, uitbater of beheerder	
Naam	/
Adres	MEERWEG 122 1600 SINT-PIETERS-LEEUEW België
Installateur	
Naam	Inconnu
BTW	

#### Identificatie van de elektrische installatie

Adres	MEERWEG 122 1600 SINT-PIETERS-LEEUEW België
Nr Teller	20 281 456
Netbeheerder naam	Fluvius
Gebouw	Huis

#### Atlas Controle VZW

Erkend controleorganisme

Hoofdkantoor: Lambermontlaan 127 1030 Schaarbeek

Tel: +32 2 726 64 04 | Mail: office@atlascontrole.be

BTW BE0732536476 | RPR Brussel

## Wetgeving



AREI. Algemeen Reglement op de elektrische installaties.

Aard onderzoek:	Periodieke inspectie (Boek 1 6.5)
Datum van de uitvoering van de installatie	Voor 01/06/2020 en na 01/10/1981
Funderingen	vóór 81

## Identificatie van de elektrische installatie en gegevens verdeler

Netbeheerder naam	Fluvius
Nr Teller	20 281 456
EAN-code	541 148 820 054 132 89
Meter/bord verbinding	XVB 4X10
Net spanning	3 x 230 V
Algemene bescherming	32A 4P
Maximum beveiliging	40A 4P
Aantal verdeelborden	0
Hoofd differentieelschakelaar	300mA - 40A - type A
Type van aardelektrode	Aardingslus
Waarde ( $\Omega$ )	26
Beschrijving van de elektrische installatie	TGBT 7X 2P C20 2,5mm <sup>2</sup> 7X 2P C16 2,5mm <sup>2</sup> 1X 2P C? 2,5MM <sup>2</sup> 1X 2P C25 2P 4mm <sup>2</sup> 2X 3P C25 4mm <sup>2</sup>

## Resultaten van de controle

### Testapparatuur:

Schema's en situatieplannen	NOK
Equipotentiale verbindingen	NOK
DK Test van DSR	OK
$\Delta I_n$	OK
Controle van de staat	NOK
Waarde ( $\Omega$ )	26
Isolatiemeting ( $M\Omega$ )	<0,50
Opgesteld materieel	NOK
Beschermingsinrichtingen tegen directe aanraking	NOK
Beschermingsinrichtingen tegen indirecte aanraking	NOK
Beschermingsinrichtingen tegen overstroom	OK

## Schema's, plannen en documenten van de installatie

Schema's en situatieplannen	NOK
-----------------------------	-----

## Inbreuken

Code	Bewoordingen	Paragraaf
<b>Elektrische kast(en)</b>		
208a	De niet-gebruikte invoeringen van het schakelbord of kast dienen afgedicht te worden.	L1 4.2.2.3.; 5.1.4.; 5.3.5.1.; L3: 4.2.2.2.; 5.1.4.; 5.3.5.1.
<b>Installatie</b>		
703	De schakelaars, contactdozen en aansluitdozen moeten aangepast of bevestigd worden.	L1 5.2.6
703a	Alle schakelaars, contactdozen, enz. moeten voorzien zijn van de nodige afdekplaten.	L1 4.2.2.3
706	De verbindingen moeten uitgevoerd worden in de verdeelborden, de verbindingsdozen of aftakdozen, aan de klemmen van de schakelaars en contactdozen, in de plafondrozetten voor verlichting en aftakking.	L1 5.2.6
716	Materiaal voorzien in gewone lokalen waarvan de omhulsels minstens beschermingsgraad IP2X (IPXX-B) hebben en voor publieke lokalen minstens IP4X (IPXX-D).	L1: 5.1.4.; 4.2.2.3.; 4.2.2.2.
<b>Leidingen</b>		
803	De leidingen moeten over hun gehele traject bevestigd worden met aangepaste bevestigingsmiddelen.	L1 5.2.1.5
808	De geleiders van het type VOB moeten in daarvoor bestemde buizen, kabelgoten geïnstalleerd worden.	L1: 5.2.9.3.; L1:5.2.9.6.
<b>Equipotentiale verbindingen</b>		
300	Hoofd-equipotentiale verbindingen ontbreken, zijn onvolledig of doorsnede is onvoldoende.	L1:5.4.4.1.

## Opmerkingen

Bewoordingen	Referentie
Il est possible que d'autres infractions soient constatées lors d'un prochain contrôle suite à la présentation des schémas de l'installation.	Prochain contrôle

- Ce controle ne comprend que les parties visibles de l'installation.
- Le contrôle effectué est un contrôle instantané basé sur le moment de passage. Ce rapport est uniquement le reflet de l'installation électrique au moment du contrôle.
- L'éclairage n'est pas encore installé définitivement
- Le bien est meublé au moment du contrôle

## Besluit van de controle

De door Atlas Contrôle uitgevoerde inspectie was gericht op de zichtbare delen van de installatie die normaal toegankelijk zijn. De elektrische installatie voldoet niet aan de eisen van Boek 1 van de AREI (Koninklijk Besluit van 8/09/2019: C-2020/30795 + C-2020/30794) betreffende elektrische installaties met lage en zeer lage spanning.

De door Atlas Contrôle uitgevoerde inspectie had betrekking op de zichtbare delen van de installatie die normaal toegankelijk zijn.

Een aanvullend bezoek moet door Atlas Controle worden uitgevoerd vóór 25/03/2027 . De werkzaamheden die nodig zijn om de geconstateerde overtredingen op te heffen, moeten onverwijld worden uitgevoerd.

Bezoekagent

## Plichten van de eigenaar, beheerder of huurder van de installatie

De verplichting om het verslag te bewaren in het dossier van de elektrische installatie.

De verplichting om alle wijzigingen aan de elektrische installatie op te nemen in het dossier.

De verplichting om de toezichthoudende ambtenaar van de Federale Overheidsdienst Energie onmiddellijk op de hoogte te brengen van elk ongeval met personen dat rechtstreeks of onrechtstreeks veroorzaakt wordt door de aanwezigheid van elektrische installaties.

## Bijlagen

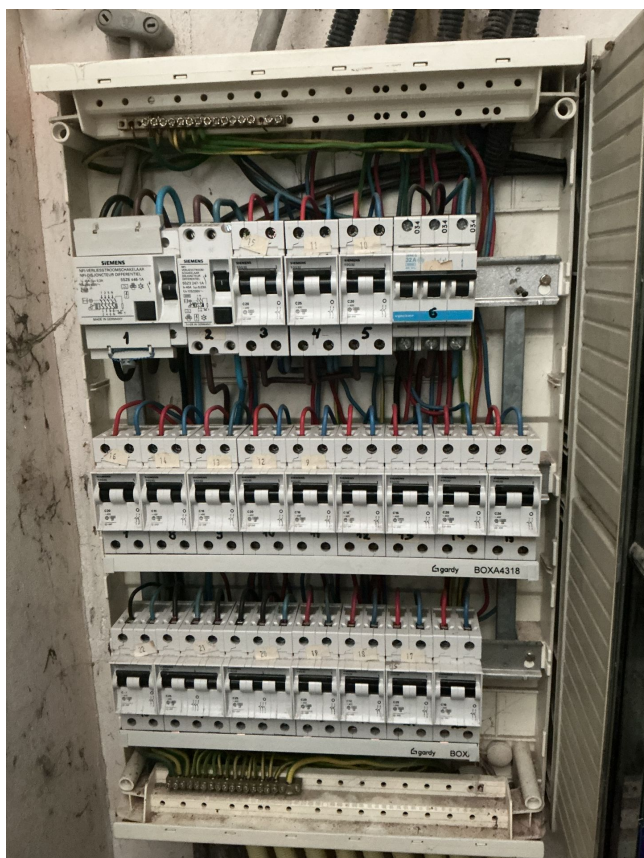



Bord

1

Bewoordingen	Foto
Infraction 1	

Bewoordingen	Foto
Infraction 2	

Bewoordingen	Foto
Infraction 3	

Bewoordingen	Foto
Infraction 4	

Bewoordingen	Foto
Infraction 5	

Bewoordingen	Foto
Infraction 6	

Bewoordingen	Foto
Infraction 7	